



CLUB D'ESCACS ESPLUGA DE FRANCOLÍ - 25 ANYS D'HISTÒRIA



CLUB D'ESCACS
ESPLUGA DE FRANCOLÍ
25 ANYS D'HISTÒRIA

CLUB D'ESCACS
ESPLUGA DE FRANCOLÍ

25 ANYS D'HISTÒRIA



*Moltes gràcies a totes aquelles persones que
ens han cedit fotografies i ens han fet arribar les seves partides.*

Confecció i disseny del llibret: Jordi Amigó
Joan Amigó
Elisenda Just
Albert Sanahuja
Marta Amigó

Impressió: APRODISCA - Taller Tilmar



SALUTACIÓ

Amics i amigues,

A les pàgines que segueixen podreu trobar un resum del que han significat aquests 25 anys i de les persones que han ajudat a construir la història de la nostra entitat. Escriure-les no ha estat una tasca fàcil, ja que és molta la gent que hi ha estat vinculada i moltes les activitats realitzades; és per això que, ja d'entrada, demanem disculpes si ens ha passat per alt algun fet o persona a destacar.

Aquests dies, mentre treballàvem per confeccionar aquest llibret i remenàvem dades i fotografies, m'anaven venint a la ment històries i moments que hem compartit plegats gràcies als escacs. Segurament tots recordem anècdotes i amics amb els quals havíem xerrat moltes estones durant els campionats, els viatges en cotxe o en autobús mentre anàvem als campionats d'edats... i, perquè no dir-ho... la son dels diumenges al matí quan havíem d'anar a jugar el campionat per equips! En definitiva, històries que ens han enriquit i

ens han ajudat a créixer com a persones i, al mateix temps, ens ho han fet passar bé.

Des d'aquestes línies, voldria fer un agraïment als jugadors i jugadores, pares i mares, monitors, entrenadors, participants a l'Open Espluguï... en definitiva, a totes les persones que han col·laborat amb nosaltres en aquests 25 anys d'història. Tampoc ens hem d'oblidar dels comerços, empreses, entitats i institucions que ens han ajudat per poder tirar endavant les nostres activitats, sobretot l'Ajuntament de l'Espluga de Francolí, del qual sempre hem rebut el seu suport i col·laboració.

Per acabar aquesta part d'agraïments, m'agradaria fer una menció molt especial a Joan Amigó Cervelló i Joan Antoni Delgado Martínez, els quals han presidit l'entitat durant diversos anys (17 el primer i 7 el segon). Tots dos han estat vinculats al club des dels inicis i mai han deixat de treballar perquè rutlessin totes les peces de l'engranatge que el formen, dedicant-hi moltes hores i, sobretot, molta il·lusió.

Per a mi és un goig poder presidir una entitat com aquesta, una entitat que sempre ha demostrat estar

activa i ha emprès nous reptes en moltes ocasions. Penso que la fita que avui celebrem és molt important, però encara podem anar molt més enllà. Mirar el passat ha de servir per encoratjar-nos a seguir treballant per al futur ja que, entre tots, és possible seguir ampliant aquesta història i donar una llarga vida al nostre club.

Moltes gràcies a tots!

Marta Amigó Vilalta
Presidenta del Club d'Escacs Espluga de Francolí
L'Espluga de Francolí, 16 de juliol de 2011





QUÈ SÓN ELS ESCACS?

Són un joc? Són un esport? Digueu-li com vulgueu, però són apassionants i inabastables. Amb ells, els jugadors poden utilitzar tot l'enginy, la imaginació, la tàctica, la improvisació, la tècnica, les idees, els plans, etc... els quals, plasmats en les jugades al tauler, el poden convertir en una de les pràctiques més complertes per a la ment humana i, algunes vegades, ens porten a veure jugades d'extrema bellesa.

En els escacs de competició hi intervé un factor molt important: “el temps”, el qual mesurarà la presa de decisions i farà que l'agilitat mental jugui un paper fonamental en el desenllaç final d'una partida. Aquesta mesura ens ha portat dels rellotges analògics fins als sofisticats rellotges digitals que marquen el ritme de joc.

CONTEXT ESCAQUÍSTIC A LA CONCA DE BARBERÀ DURANT ELS ANYS 80

Durant el decenni dels anys vuitanta els escacs van irrompre a la Conca de Barberà, podríem dir, de forma oficial. En el passat, hi havia hagut clubs d'escacs a Sta. Coloma de Queralt i Montblanc, però aquests havien desaparegut. Així doncs, durant els anys 80 ens trobem que a la nostra comarca només practicaven els escacs un nombre reduït de persones, sempre al bar del poble, casal de jubilats, etc... i de forma no oficial.

L'any 1982 es van fundar els dos primers clubs de la comarca sota el mandat del Delegat Provincial de Tarragona, Sr. Anton Adserias, d'origen espluguí (renom de la casa "Cal Tata"). Adserias estava casat a Sarra, on hi treballava en Joan Amigó i Cervelló, i es posaren en contacte perquè aquest havia organitzat un torneig local a Sarra amb 14 vilatans.

El Sr. Adserias va insistir perquè es formés un club d'escacs que participés en les competicions oficials, ja que a la comarca no n'hi havia hagut cap. En Joan Amigó va ser el promotor de la seva fundació, i així va néixer el Club d'Escacs Sarra. La mateixa idea es va dur a terme

a Montblanc, on també es va fundar el Club d'Escacs Montblanc.

A l'Espluga no hi havia club, però sí jugadors (Senén Saumell Aixelà, Josep Maria Guasch Murtra, Ramon Cera Espasa, Joan Rovira Minguella, Joan Amigó Cervelló, Jaume Badia Timoneda, etc.), i alguns d'aquests es van alinear amb els nous clubs: Joan Amigó amb el C.E. Sarra i Senén Saumell amb el C.E. Montblanc. Aquests eren els dos jugadors que practicaven més assíduament aquest esport, juntament amb en Josep Maria Guasch.

Així passaren dos anys, i el cuquet de formar un club a l'Espluga va anar creixent, però no hi havia un gran nombre de jugadors disposats a competir oficialment i això impedia que el club pogués entrar a les competicions federades i ni tan sols existir, ja que tot club havia de participar obligatòriament al Campionat de Catalunya per equips.

La temporada 1983-84 el C.E. Montblanc va aconseguir l'ascens de categoria després de la renúncia de l'altre

equip de la Conca, el C.E. Sarra, passant de 3^a categoria provincial a 2^a categoria provincial. Aquí el nivell era més fort i l'equip augmentava de 4 a 8 jugadors. Això no estava a l'abast dels clubs de la comarca que tot just havien començat feia dos anys i, de mutu acord amb el Sr. Maseras (aleshores president del C.E. Montblanc), els jugadors que volguessin competir en un nivell més alt podrien fitxar per aquest club. Allí ja hi jugava en Senén Saumell, i s'hi afegiren els jugadors del C.E. Sarra Josep Maria Sanahuja (Solivella) i Joan Amigó (Espluga). També s'hi va afegir un altre esplugu: Josep Maria Guasch Murtra, el qual debutava en competicions federades.

A la foto podem veure Josep M. Guasch recollint un trofeu que li lliura Joan Amigó



HISTÒRIA DEL CLUB. INICIS I CONTINUÏTAT

Va ser en aquest moment quan els jugadors espluguins van pensar que podrien formar un club a L'Espluga de Francolí, aprofitant l'experiència que ja tenien en les competicions. En Joan Amigó, el qual ja coneixia els tràmits a seguir degut al seu pas pel C.E. Sarraí, va ser l'encarregat de preparar la documentació necessària i, al mateix temps, es va posar en contacte amb els col·legis de L'Espluga de Francolí per tal de formar nens i nenes. La idea era fer escacs com activitat extra-escolar, i si hi havia algun jugador que destaqués, aquest podria fitxar pel club que s'anomenaria Club d'Escacs Espluga de Francolí.

En la temporada 1985-86 naixia el club de l'Espluga, i els primers jugadors van ser els encara aficionats adults que hi havia al poble (concretament Jaume Badia, Joan Antoni Delgado i Jaume Civit) més la incorporació dels nens dels col·legis formats recentment. En total van ser 13 jugadors, els quals van iniciar la competició a 3a categoria provincial amb dos equips, aconseguint aquell mateix any l'ascens a 2a categoria provincial amb l'equip "A".

Mentrestant, el C.E. Montblanc s'erigia com el club més potent de la comarca, aconseguint la temporada 1984-85 l'ascens a 1a categoria provincial amb el reforç dels



Jaume Badia



Joan A. Delgado



Jaume Civit



Xavier Espasa



Moisès Ferrete



Josép Palau



Ignasi Rosell

Senén Saumell, Josep M. Guasch, Miquel Trullols i Josep M. Espasa.

jugadors espluguins esmentats anteriorment. En canvi, el C.E. Sarral es quedava a 3a categoria provincial sense aspiracions a l'ascens per falta de jugadors.

La temporada 1986-87, el Club d'Escacs Espluga de Francolí ja havia de competir amb 8 jugadors a l'equip de 2a categoria provincial i mantenir altres equips a 3a categoria per tal d'anar creant base de jugadors. Va ser llavors quan Joan Amigó va deixar el C.E. Montblanc per reforçar l'equip del club espluguí amb la finalitat d'aconseguir l'ascens a la 1a categoria provincial i



repescar els altres espluguins (Senén Saumell i Josep Maria Guasch) que encara jugaven al C.E. Montblanc.

L'ascens no s'aconseguiria fins dues temporades després, la 1987-88, i el somni de tenir un equip a la



Francesc Martínez



Josép M. Espasa



Raül Arrabal



Miquel Trullols



Rosa M. Trullols

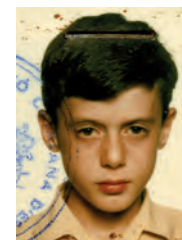

Gerard Griñó



Gerard Grinó content amb la seva medalla

màxima categoria provincial es va fer realitat. Al mateix temps, es tenien equips a les altres categories inferiors, ja que les activitats a les escoles van començar a proveir el club de jugadors. Els Jocs Esportius Escolars també van contribuir al sorgiment de jugadors joves i a crear una competència entre els clubs de la comarca, que ara ja eren 3.

La formació dels escacs base va començar a donar els seus fruits i aparegueren jugadors coneguts a nivell de la província i Catalunya com els aleshores nens Miquel Trullols Sánchez, Josep Vallverdú Vergé, Josep

Maria Masqué Saumell, Enric Òdena Garcia. Anys més tard podríem afegir Albert Sanahuja Llopis, Jordi Amigó Vilalta, Gerard Moreno Giménez, Eduard Vilalta Sánchez, Eduard Baldrich Giménez...etc. Tots ells, en les seves respectives temporades i categories, assoliren nivells molt alts de joc que els portaren a participar en Campionats de Catalunya Escolars i aconseguir medalles i bones classificacions.

Pel que fa al sexe femení, el nostre club es situà ben aviat entre l'elit de la província i Catalunya, donant jugadores com Carme Vallverdú Vergé, Marta Amigó Vilalta, Irene Baiget Farré, Anna Amigó Vilalta, Carme

Josep Vallverdú amb el seu trofeu



Espasa Saumell, Núria Poblet Casanovas, Amàlia Martínez Olivé, Elisenda Just Corsà, Anna Alhama Soler, Victòria Viñals Bosch, etc. Totes elles amb un bon nivell de joc i conegudes en el món dels escacs en edat escolar. En alguns casos, emularen les classificacions dels seus homòlegs masculins.

Una vegada instaurat un sistema d'ensenyament que feia que, cada any, un o dos dels jugadors joves més destacats col·laboressin en l'ensenyament dels més petits, es van anar creant els fonaments d'una escola que nodriria el club de jugadors per als seus respectius equips. Aquest grup acompanyava un grup de jugadors més experimentats que portaren al C.E. Esplugu de Francolí a competir al més alt nivell provincial amb equips. Aquest fet propicià que algun dels seus jugadors participés en competicions nacionals i estatals a nivell individual.

Uns anys més tard va aparèixer a la Conca de Barberà el club A.E. Santa Coloma de Queralt, el qual també donarà grans jugadors i farà més competitiu i respectats els jugadors d'escacs de la comarca. També va aparèixer de forma temporal un club a Vimbodí, però no va arribar a prendre peu i es va desfer al cap de dues temporades.



A dalt, Carme Vallverdú. A baix, l'equip format per Albert Sanahuja, Roger Gili, Jordi Amigó i Elisenda Just



Jocs Esportius Escolars de Catalunya

FASE FINAL ESCACS INDIVIDUAL
TREMP - 26 al 31 MARÇ-88

18

Nom TRULLOLS SANCHEZ - MIQUEL

Comarca CONCA BARBERA

Categoria CADET MASCULÍ

PATRONAT
MUNICIPAL
D'ESPORTS
TREMP

ESCOLA D'ESCACS

Ben aviat es va veure que el club, sense una bona base de jugadors, tindria els dies comptats i per això es creà una escola d'escacs al club.

Aquesta activitat l'anaven desenvolupant jugadors del mateix club, disposats a ensenyar i perfeccionar el joc dels que començaven. Ho feien a l'escola i també al club unes hores a la setmana. Van impartir classes Joan Amigó, Miquel Trullols, Òscar Palau, Marta Amigó, Anna Amigó, Sergi Martí, Elisenda Just, Jordi Amigó, Albert Sanahuja, Joan Delgado, Andreu Vilalta, Gerard Moreno...

Això va donar els seus fruits, fent que molts jugadors espluguins, al llarg d'aquests 25 anys d'història, es classifiquessin per als Jocs Esportius Escolars de Catalunya i aconseguissin resultats meritoris, entre els quals destacarien:

- Un sots-campionat en cadet femení per equips de Catalunya.
- Un campionat de Catalunya per equips en categoria infantil, tant masculí com femení.

Josep Vallverdú i Miquel Trullols en un Campionat de Catalunya dels JEEC disputat a Trepç.

A dalt: Equip Cadet Femení sotscampió territorial el 1995

(Marta Amigó, Carme Vallverdú, Lourdes Rué i Margarida Delgado)

A baix: Equip Cadet Femení Campió Territorial i Sotscampió de Catalunya

(Núria Poblet, Amalia Martínez, Irene Baiget i Anna Amigó)

- Sis anys seguits de guanyar el campionat individual masculí de la província de Tarragona en els Jocs Escolars (essent en Jordi Amigó el guanyador en les diferents categories en que va participar).
- Campionat provincial escolar en infantil i cadet femení en diverses ocasions.
- Sots-campionat de Catalunya en aleví masculí (individual). Jordi Amigó.
- Tercer de Catalunya en infantil masculí (individual). Jordi Amigó.
- Tercer de Catalunya en cadet masculí (individual). Jordi Amigó.
- Sots-campionat de Catalunya en aleví femení (individual). Elisenda Just.



- Campionat provincial Juvenil (individual). Jordi Amigó.
- Diverses medalles i classificació a nivell provincial amb dret a participar a les finals de Catalunya (Miquel Trullols, Josep Vallverdú, Carme Vallverdú, Marta Amigó, Josep Ma Masqué, Anna Amigó, Irene Baiget, Carme Espasa, Jordi Amigó, Albert Sanahuja, Elisenda Just, Anna Alhama, Victòria Viñals, Gerard Moreno, Eduard Vilalta, Eduard Baldrich i Joan Vilalta).
- Classificacions amb dret a participar al campionat d'Espanya individual (femení i masculí) a Orpesa de Mar, El Formigal, Pontevedra, etc. (Jordi Amigó i Elisenda Just).
- El jugador Jordi Amigó i Vilalta, formà part d'una selecció catalana Sub-16 que es va proclamar campiona d'Espanya la temporada 2002-03 a Maspalomas (Gran Canària).
- Acompanyant aquests èxits dels jugadors del club, no es van estalviar esforços per tal que els jugadors es perfeccionessin en el seu nivell de joc. Durant algunes temporades, a l'estiu, van ser contractats jugadors de renom i titulats com Manel Granados i Josep Oms, en aquell temps tots dos MI.



*Equip
Aleví Femení
Campió Territorial*



*Vicenç Esplugas, Gerard Moreno i
Eduard Baldrich recollint els trofeus*



Elisenda Just al Campionat de Catalunya Sub-12



Participants de la Conca al Campionat de Catalunya del 1998



Campionat Comarcal Escolar



Equips Infantil Femení i Infantil Masculí, campions de Catalunya (2000)





El GM Josep Oms amb uns alumnes que van assistir a les seves classes



Grups d'alumnes que han participat a l'Escola d'Escacs del Club. Esquerra any 2000. A dalt any 2011

Gerard Moreno,
Joan Vilalta i Eduard
Vilalta al Campionat
de Catalunya el 2007
a la Pineda





*Entrenant en pijama abans d'anar a dormir
Campionat de Catalunya per Equips a Tortosa (2003)*

*Jordi Amigó jugant una
partida a la cega amb els
alumnes de l'Escola del Club.*



Tradicional berenar de fi de curs



COMPETICIONS

El Club d'Escacs Espluga de Francolí ha participat sempre en el Campionat de Catalunya per Equips amb un mínim de dos equips. Sempre ha tingut participació en la categoria més baixa de la província, amb un equip per als més joves, i també a la màxima categoria provincial, categoria on milita actualment i que només ha perdut una sola temporada des que la va assolir.



Badia, Gili i Delgado, jugant el Campionat per Equips

*Partida del Campionat per Equips
Primera Categoria Provincial (actualment Preferent)*



*Equip de Tercera Categoria Provincial
(Barnils, C. Vallverdú, Masqué i M. Amigó)*





Jornada del Campionat per Equips. Febrer 2010



També a nivell d'equips, ha participat en molts esdeveniments de caràcter amistós o festiu com per exemple els torneigs de Festa Major de Vilaseca, Vila-rodon, Juneda, Mollerussa, Montblanc, Sarra, Santa Coloma de Queralt, etc.

A nivell individual, molts jugadors del club han participat sempre en diversos campionats de la província com: Open Josep Maria Calbet i Campionat Individual Provincial Absolut. En aquest darrer, el jugador Josep Maria Guasch i Murtra va aconseguir proclamar-se campió en una de les edicions.

CAMPIONAT COMARCAL ABSOLUT “CONCA DE BARBERÀ”

Amb la creació dels clubs de la comarca, va néixer també un torneig a nivell comarcal, el qual sota el nom de la comarca serviria per promocionar els escacs en l'àmbit geogràfic de la Conca de Barberà i possibilitar als petits competir amb els grans.

El seu inici fou l'any 1986 i es va fer ininterrompudament fins el 2009 (24 edicions), amb la participació de jugadors de les poblacions de la zona (Montblanc, Sarra, Solivella, Barberà de la Conca, Santa Coloma de Queralt, Vimbodí, Rocafort de Queralt i l'Espluga de Francolí).

L'any 2010 no es va poder organitzar, però esperem reprendre'l l'any 2011.

Es jugava a 8 rondes en un inici, derivant cap a 6 en les darreres edicions. La seu era itinerant pels diferents clubs de la comarca, jugant més rondes en els locals dels clubs on hi havia més participants i, si estava repartit, es feien dues rondes a cada club (Sarra, Espluga de



Josep M. Espasa i Josep M. Guasch en una ronda del Campionat Comarcal a Sarra.



Jordi Amigó, Jordi Roca i Joan A. Delgado.
Campionat Comarcal 1996

Francolí, Montblanc i Santa Coloma de Queralt). Tot i així, també cal dir que en alguna ocasió, durant les últimes edicions, s'ha jugat una ronda a Rocafort de Queralt o Conesa.

Al final, es donaven premis als 3 primers classificats absoluts i també hi havia premis als primers classificats en funció de l'edat (menors de 18 anys).

Per tal d'incentivar la participació, es va instaurar el premi "COPA DE LA CONCA", el qual es donava al

primer jugador que aconseguia gravar el seu nom a la copa de campió en dues ocasions, i el mateix passava amb els sots-campió. Una vegada aconseguit aquest trofeu s'iniciava una nova edició de la Copa.

Tal com es pot veure al quadre, el palmarès del torneig és molt favorable als jugadors espluguins.



Enfrontament entre Joan Amigó i Joan A. Delgado.
Campionat Comarcal

ANY	EDICIÓ	CAMPIÓ	CLUB	SOTS-CAMPIÓ	CLUB
1986	I	JOSEP M. GUASCH MURTRA	ESF	JAUME FELIP SÁNCHEZ	MON
1987	II	JOAN RIBÉ CARTANYÀ	MON	JOSEP M. GUASCH MURTRA	ESF
1988	III	SENÉN SAUMELL AIXALÀ	ESF	JOAN AMIGÓ CERVELLÓ	ESF
1989	IV	MIQUEL TRULLOLS SÁNCHEZ	ESF	JOSEP PALAU SIGRÓ	MON
1990	V	JOSEP M. GUASCH MURTRA	ESF	MIQUEL TRULLOLS SÁNCHEZ	ESF
1991	VI	JOSEP PALAU SIGRÓ	MON	JOAN AMIGÓ CERVELLÓ	ESF
1992	VII	JOAN AMIGÓ CERVELLÓ	ESF	ENRIC LLOPIS MONNÉ	MON
1993	VIII	SENÉN SAUMELL AIXALÀ	ESF	JOSEP M. GUASCH MURTRA	ESF
1994	IX	JOAN AMIGÓ CERVELLÓ	ESF	JOSEP M. MASQUÉ GARCIA	ESF
1995	X	JOSEP M. GUASCH MURTRA	ESF	EZEQUIEL BARNILS CASANOVA	ESF
1996	XI	JOAN ANT. DELGADO MARTÍNEZ	ESF	JORDI ROCA ESCOTÉ	MON
1997	XII	JOSEP M. MASQUÉ SAUMELL	ESF	JORDI AMATLLÉ CLARASSÓ	SCQ
1998	XIII	JORDI BERTRAN CIVIT	MON	JOAN AMIGÓ CERVELLÓ	ESF
1999	XIV	JORDI AMIGÓ VILALTA	ESF	JOAN A. VIDAL BERMEJO	SCQ
2000	XV	JORDI AMIGÓ VILALTA	ESF	XAVIER VILA GÁZQUEZ	SCQ
2001	XVI	JORDI AMIGÓ VILALTA	ESF	FRANCESC SOLÀ SENDRA	SCQ
2002	XVII	JORDI AMIGÓ VILALTA	ESF	JOAN A. VIDAL BERMEJO	SCQ
2003	XVIII	JORDI AMIGÓ VILALTA	ESF	SALVADOR LLACUNA CUFÍ	SCQ
2004	XIX	JOAN AMIGÓ CERVELLÓ	ESF	FRANCESC SOLÀ SENDRA	SCQ
2005	XX	JOAN AMIGÓ CERVELLÓ	ESF	VICENÇ ESPLUGAS ESTEVE	SCQ
2006	XXI	JOAN AMIGÓ CERVELLÓ	ESF	VICENÇ ESPLUGAS ESTEVE	SCQ
2007	XXII	JOAN AMIGÓ CERVELLÓ	ESF	JOAN A. DELGADO MARTÍNEZ	ESF
2008	XXIII	FRANCESC SOLÀ SENDRA	SCQ	GERARD MORENO GIMÉNEZ	ESF
2009	XXIV	JOAN A. VIDAL BERMEJO	SCQ	FRANCESC SOLÀ SENDRA	SCQ

COPA DE LA CONCA	
CAMPIÓ	SOTS-CAMPIÓ
1a. JOSEP M. GUASCH	1a. JOAN AMIGÓ
2a. JOAN AMIGÓ	2a. JOAN ÀNGEL VIDAL
3a. JORDI AMIGÓ	3a. VICENÇ ESPLUGAS
4a. JORDI AMIGÓ	4a. En joc
5a. JOAN AMIGÓ	
6a. JOAN AMIGÓ	
7a. En joc	



*Ronda del Campionat Comarcal
disputada a l'Espluga*



Guanyadors del XII Campionat Comarcal (1997)
(Albert Sanahuja, Josep M. Masqué, Jaume Solà i Jordi Amatllé)



Participants a la XXIV edició del torneig (2009)

Durant els últims anys, en finalitzar el torneig, s'ha dut a terme un sopar comarcal d'escacs que ha tingut molta acceptació.





Equip espluguï jugant contra el Santa Coloma de Queralt

CAMPIONAT COMARCAL PER EQUIPS ABSOLUT

A partir de l'any 1988 es va iniciar també un torneig per equips, seguint el sistema de lliga amb anada i tornada entre els clubs de la comarca (Sarral, Montblanc i Espluga en un principi, i Santa Coloma de Queralt més tard).

L'equip el formaven 4 jugadors segons l'ordre de forces de la federació. Alguns clubs, com el Montblanc i l'Espluga, feien dos equips, seguint les mateixes normes i ritme de joc que el Campionat de Catalunya. També hi havia un equip que aglutinava els jugadors dels pobles que no tenien club (Barberà de la Conca, Solivella, Blancafort, etc.).

Això es va fer durant 5 anys, deixant-se en suspens després.

Jugadors del Club d'Escacs Espluga

A dalt, d'esquerra a dreta: Joan Amigó, Joan Delgado, Jordi Amigó i Albert Sanahuja.

A baix, d'esquerra a dreta: Miquel Trullols, Josep Vallverdú i Josep M. Sanahuja



ELS TORNEIGS DE JOVES

La idea de crear una àmplia base per nodrir de jugadors el club va anar prenent peu des de l'inici de formació del club, i es van crear diverses iniciatives com campionats a les escoles, campionats locals, campionats d'estiu, etc.

Una d'aquestes iniciatives va ser el "Torneig Júnior", el qual es va disputar el juliol de 1994 i en va resultar vencedor Josep M. Masqué Saumell. L'any següent, el tor-

neig es va anomenar "Torneig de Joves Jugadors", i es va celebrar durant 5 edicions, des de l'any 1995 al 1999, ambdós inclosos, sempre el mes de juliol abans de la Festa Major. Així es va iniciar una experiència exitosa per l'acollida que va tenir i de la qual van sorgir jugadors que més tard estarien entre els millors de Catalunya (Josep Farran i Martos, Francesc X. Farran i Martos, Jordi Amigó i Vilalta, Albert Sanahuja i Llopis, etc.).



*Torneig Júnior
1994.*

*A l'esquerra:
alguns dels
participants al
torneig.*

*A la dreta:
Josep M. Masqué
(Campió) i
Marta Amigó
(Sots-campiona)*

L'experiència en aquest torneig i les condicions que reuneix L'Espluga de Francolí, amb instal·lacions com l'Alberg Jaume I de les Masies, el Casal, etc., van fer que es prenguéss la iniciativa d'ampliar aquesta vessant dels escacs joves organitzant unes colònies d'estiu amb un torneig incorporat que fos homologat per la Federació Catalana, Espanyola i Internacional d'Escacs. L'objectiu d'aquest torneig era crear més caliu i competitivitat entre els escaquistes joves.

Així va néixer l'Open Espluguí d'Escacs per a Joves Jugadors, el qual es va celebrar durant 6 anys seguits, aplegant el bo i millor dels escacs catalans en edat escolar, organitzat pel Club d'Escacs Espluga de Francolí i amb una àmplia participació de jugadors del club i de la comarca, donant a conèixer així el club i la nostra població arreu de Catalunya.



A dalt: Guanyadors del I Torneig de Joves Jugadors (1995)

A baix: Alguns dels participants al V Torneig de Joves Jugadors (1999)



OPEN ESPLUGUÍ D'ESCACS PER A JOVES JUGADORS

Era un repte molt important per a l'entitat dur a terme una activitat d'aquestes dimensions, la qual integrés activitats escaquístiques (torneig, classes i anàlisi de partides) dins unes colònies d'estiu, complementant l'estada amb activitats turístiques i lúdiques. Tan bon punt es va plantejar la idea en assemblea, però, hi va haver un grup de persones que va animar-se a "estirar del carro" i fer realitat aquest somni amb molta il·lusió. Veient com va anar l'experiència, cal valorar-la molt positivament i cal dir que, anys després, de tant en tant encara truca gent preguntant per aquesta activitat tan enriquidora per a tots aquells que van tenir l'oportunitat de viure-la.

*Comissió organitzadora del I Open
Espluguí d'Escacs per a Joves Jugadors*

*(Roger Gili, Anna Amigó, Sergi Martí, Marta
Amigó, Anna Llopis i Llorenç Sanahuja)*

Anys després, s'afegí a la Comissió Josep Palau





Vista general del I Open Espluguí d'Escacs per a Joves Jugadors

Durant les 5 primeres edicions, l'organització de l'Open i les colònies va anar íntegrament a càrrec del Club d'Escacs Espluga. La 6a edició va estar a punt de no poder-se dur a terme, ja que cada vegada era més difícil per a una entitat com la nostra tirar endavant aquesta activitat per diversos motius. Finalment, però, va ser possible gràcies a la implicació de l'Escola d'Escacs Miquel Illescas (EDAMI), la qual va encarregar-se de l'organització de les colònies i va deixar per al Club d'Escacs Espluga l'organització del Campionat. D'aquesta manera, doncs, la 6a edició de l'activitat va tenir l'organització compartida.

Al llarg d'aquests 6 anys, van ser molts els monitors de lleure i els entrenadors d'escacs que van passar per les colònies, fent tots una feina excel·lent que motivava els participants a tornar l'any següent. Alguns d'ells van ser Manel Granados, Lluís Maria Perpinyà, Pedro Zurano, Oscar Alías, Manuel Martínez Peña, Josep Oms, Xavier Serrano, Jorge Pinazo, Albert Sánchez Niubó, Raquel Vives, Marina de Los Mozos, Josué Expósito...

Pel que fa als àrbitres, van ser Ricard Pérez, Àngel Castellanos, Josep M^a Benítez, Jordi Morcillo i Gerard Vila.

Alguns entrenadors i membres de l'organització



Sala de joc del V Open (2004)

Durant els 6 anys que es va dur a terme aquest torneig, hi van participar un total de 303 joves diferents, alguns d'ells repetint en gran nombre d'edicions. Seria molt llarg nombrar-los a tots, però sí que podem anomenar, a tall d'anècdota, els que van participar en més edicions:

- Només hi ha 5 persones que participessin a les 6 edicions: Edgar Baldrich, Guillem Furest, Sergi Miró, Arnau Pijuan, Arnau Sanahuja.
- Els segueixen un grup de 14 jugadors que van participar en 5 de les 6 edicions disputades: Jordi Amigó, Eduard Baldrich, Jaume Bes, Emili Colls, Vicens Esplugas, Laura Gallardo, Christian Homedes, Eladi Homedes, Víctor Lillo, Àlvar Lluís, Berta Pagès, Albert Sanahuja, Cristina Vila i Eduard Vilalta.



Campionat de partides ràpides del V Open - Festa Major 2004



Participants del I Open visitant la fàbrica de galetes Cobo

Grup de jugadors al Museu de la Vida Rural





Primers taulers. IV Open Espluguí

Campionat de partides ràpides del III Open Espluguí



Classes d'escacs del III Open Espluguí

Classes a l'aire lliure





L'Open comptava amb diversos col·laboradors/es

Una de les proves de la tradicional gimcana de l'Open



Grup de jugadors de visita a la Ruta Aventura

La piscina, un dels llocs preferits després de les partides



I OPEN ESPLUGUÍ (2000): 79 participants

CLASSIFICACIÓ GENERAL

1.	Marc Pascual Genovès	U.G.E.	7
2.	Joan M. Sánchez López	BCN-Vulcà	6,5
3.	Xavier López Fuentes	Montcada	6,5
4.	Samuel Hernández González	Tarragona	6
5.	Robert Alomà Vidal	Masdenverge	6

PODI EQUIPS

1.	C.E. Tarragona	21,5
2.	A.E. Sta. Coloma Queralt	20,5
3.	C.E. Espluga de Francolí	20,5



Marc Pascual Genovès

PODI SUB-10

1.	Xavier Vila Gázquez	Sta. Coloma Q.	5
2.	Javier González Valenzuela	Foment Martinenc	4
3.	Roger Farré Dalmau	Sta. Coloma Q.	4

PODI SUB-12

1.	Robert Alomà Vidal	Masdenverge	6
2.	Salvador Llacuna Cufí	Sta. Coloma Q.	5
3.	Berta Pagès De Garriga	Peona i Peó	4,5

PODI SUB-14

1.	Marc Pascual Genovès	U.G.E.	7
2.	Xavier López Fuentes	Montcada	6,5
3.	Francesc Farran Martos	Tarragona	5,5

PODI SUB-16

1.	Joan M. Sánchez López	BCN-Vulcà	6,5
2.	Samuel Hernández González	Tarragona	6
3.	Christian Homedes Pedret	Tortosa	5,5

PODI SUB-18

1.	Rubén Gavilán Domínguez	Escacs Reus	5
2.	Anna Amigó Vilalta	Espluga Flí.	4,5

PODI SUB-20

1.	Carles Otero Salgas	Cassà	6
2.	Josep M. Masqué Saumell	Espluga Flí.	5,5

II OPEN ESPLUGUÍ (2001): 94 participants

CLASSIFICACIÓ GENERAL

1.	Juan M. Sánchez López	BCN-Vulcà	7,5
2.	Francesc X. Farran Martos	Tarragona	6,5
3.	Christian Homedes Pedret	Tortosa	6,5
4.	Gerard Vila Cairó	Sta. Coloma Q.	6,5
5.	Clara Orriols Miró	Peona i Peó	6,5

PODI EQUIPS

1.	A.E. Sta. Coloma Queralt	22
2.	C.E. Espluga de Francolí	21,5
3.	C.E. Peona i Peó	20,5

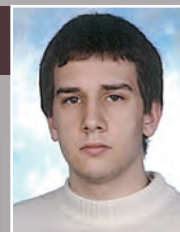

Juan M. Sánchez López

PODI SUB-10

1.	Hèctor Vela Villares	Peona i Peó	4
2.	Andreu Mayo Casademont	ADAC	4
3.	Andreu Ferré Moragues	Tarragona	3,5

PODI SUB-12

1.	Xavier Vila Gázquez	Sta. Coloma Q.	6
2.	Robert Alomà Vidal	Masdenverge	5,5
3.	Martí Mayo Casademont	ADAC	5,5

PODI SUB-14

1.	Berta Pagès De Garriga	Peona i Peó	5,5
2.	Jordi Vila Gázquez	Sta. Coloma Q.	5,5
3.	Alberto Loma Rodríguez	Vila-Seca	5,5

PODI SUB-16

1.	Francesc X. Farran Martos	Tarragona	6,5
2.	Christian Homedes Pedret	Tortosa	6,5
3.	Jordi Amigó Vilalta	Espluga Flí.	6

PODI SUB-18

1.	Juan M. Sánchez López	BCN-Vulcà	7,5
2.	Gerard Vila Cairó	Sta. Coloma Q.	6,5
3.	Clara Orriols Miró	Peona i Peó	6,5

III OPEN ESPLUGUÍ (2002): 115 participants

CLASSIFICACIÓ GENERAL

1.	Christian Homedes Pedret	Tortosa	7
2.	Jordi Amigó Vilalta	Espluga Flí.	7
3.	Clara Orriols Miró	Peona i Peó	6,5
4.	Josep Farran Martos	Tarragona	6,5
5.	Albert Sanahuja Llopis	Espluga Flí.	6

PODI EQUIPS

1.	C.E. Tarragona	23
2.	C.E. Espluga de Francolí	21,5
3.	C.E. Peona i Peó	21,5



Christian
Homedes Pedret

PODI SUB-10

1.	Àlvar Alonso Rosell	ADAC	4,5
2.	Ignacio Eguía cambero	La Rioja	4
3.	Vicenç Esplugas Esteve	Sta. Coloma Q.	3,5

PODI SUB-12

1.	Xavier Vila Gázquez	Sta. Coloma Q.	5,5
2.	Marc Tudela Pi	Vilanovenc	5,5
3.	Hèctor Mestre Bellido	Peona i Peó	5

PODI SUB-14

1.	Martí Mayo Casademont	ADAC	5,5
2.	Berta Pagès De Garriga	Peona i Peó	5
3.	Miguel A. Mateos Rozas	El Vendrell	5

PODI SUB-16

1.	Jordi Amigó Vilalta	Espluga Flí.	7
2.	Albert Sanahuja Llopis	Espluga Flí.	6
3.	Xavier López Fuentes	Montcada	6

PODI SUB-18

1.	Christian Homedes Pedret	Tortosa	7
2.	Clara Orriols Miró	Peona i Peó	6,5
3.	Josep Farran Martos	Tarragona	6,5

PODI SUB-20

1.	Anna Amigó Vilalta	Espluga Flí.	4
----	--------------------	--------------	---

IV OPEN ESPLUGUÍ (2003): 112 participants

CLASSIFICACIÓ GENERAL

1.	Christian Homedes Pedret	Peó Vuit	7,5
2.	Xavier Vila Gázquez	Sta. Coloma Q.	7,5
3.	Lluís Casanellas Ruano	Salt	6,5
4.	Maties Rodríguez Palet	Salt	6
5.	Jordi Amigó Vilalta	Espluga Flí.	6

PODI EQUIPS

1.	C.E. Peona i Peó	23
2.	C.E. Peó Vuit	20,5
3.	C.E. Espluga de Francolí	19,5



Christian
Homedes Pedret

PODI SUB-10

1.	Ignacio Eguía Cambero	URA la Rioja	5
2.	Imar Talló Domínguez	Igualada	5
3.	Carlos Rojano Alfonso	Colmena	4,5

PODI SUB-12

1.	Xavier Alfonso Durban	Colmena	5,5
2.	Vicenç Esplugas Esteve	Sta. Coloma Q.	5,5
3.	Andreu Mayo Casademont	ADAC	5

PODI SUB-14

1.	Xavier Vila Gázquez	Sta. Coloma Q.	7,5
2.	Martí Mayo Casademont	ADAC	5,5
3.	Adrià Pérez Campos	Ateneu Colón	5,5

PODI SUB-16

1.	Berta Pagès De Garriga	Peona i Peó	6
2.	Adrià Rovira Gargallo	U.G.E.	5,5
3.	Marc Capellades Subirana	Peona i Peó	5,5

PODI SUB-18

1.	Christian Homedes Pedret	Peó Vuit	7,5
2.	Maties Rodríguez Palet	Salt	6
3.	Jordi Amigó Vilalta	Espluga Flí.	6

PODI SUB-20

1.	Lluís Casanellas Ruano	Salt	6,5
2.	Frederic Corrigüelas Armillas	Peona i Peó	6

V OPEN ESPLUGUÍ (2004): 111 participants

CLASSIFICACIÓ GENERAL

1.	Francesc Millaret Lorés	BCN	8
2.	Joan Bertran Morancho	Foment Martinenc	7,5
3.	Christian Homedes Pedret	Peó Vuit	7
4.	Albert Sanahuja Llopis	Espluga Flí.	7
5.	Elisabeth Riera Morilla	Cerd. Mataró	7

PODI EQUIPS

1.	C.E. Espluga Francolí	22,5
2.	C.E. Peona i Peó	22
3.	C.E. Peó Vuit	21,5



Francesc
Millaret Lorés

PODI SUB-10

1.	Imar Talló Domínguez	Igualada	5,5
2.	Cristina Coll Ortega	Balaguer	5
3.	Ramon Bultó Gonzalvo	Vila-Seca	5

PODI SUB-12

1.	Jordi Coll Ortega	Balaguer	7
2.	Daniel Moreno Martín	Sant Boi	6,5
3.	Kevin Rechi Sierra	Andorra	6

PODI SUB-14

1.	Francesc Millaret Lorés	BCN	8
2.	Elisabeth Riera Morilla	Cerd. Mataró	7
3.	Marc Fontbona Miralles	Andorra	6,5

PODI SUB-16

1.	Joan Bertran Morancho	Foment Martinenc	7,5
2.	Adrià Pérez Campos	Ateneu Colón	6,5
3.	Miguel A. Mateos Rozas	Vendrell	6,5

PODI SUB-18

1.	Albert Sanahuja Llopis	Espluga Flí.	7
2.	Laura Gallardo Ribot	Barceloneta	6
3.	Lluís Solanes Pardo	Peona i Peó	5,5

PODI SUB-20

1.	Christian Homedes Pedret	Peó Vuit	7
2.	Juan M. Sánchez López	Agustí	6,5
3.	Roger Gili Clota	Espluga Flí.	6

VI OPEN ESPLUGUÍ (2005): 77 participants

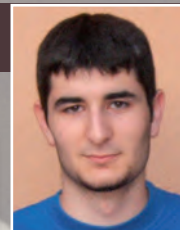

Jordi Amigó Vilalta

CLASSIFICACIÓ GENERAL

1.	Jordi Amigó Vilalta	Espluga Flí.	8,5
2.	Marc Fontbona Miralles	Andorra	7
3.	Carles Ivern Gual	Vendrell	7
4.	Víctor Lillo Castañ	Figueres	6,5
5.	Antoni Gallego Bergadà	Rib	6,5

PODI EQUIPS

1.	C.E. Espluga de Francolí	18,5
2.	C.E. Figueres	16,5
3.	C.E. La Lira	16

PODI SUB-10

1.	Néstor Pellicer Roncero	Montmeló	4,5
2.	Marc Mallof Musté	Tarragona	4,5
3.	Xavier Sánchez Urpí	SSA	4,5

PODI SUB-12

1.	Enric Colón García	U.G.A.	5,5
2.	Roger Fibla Costa	Lira	5
3.	Carles Moya Arau	Peona i Peó	5

PODI SUB-14

1.	Carles Ivern Gual	Vendrell	7
2.	Víctor Lillo Castañ	Figueres	6,5
3.	Antoni Gallego Bergadà	Rib	6,5

PODI SUB-16

1.	Marc Fontbona Miralles	Andorra	7
2.	Jaume Bes Serra	Foment M.	6
3.	Jordi Escoda Fonollosa	Peó Vuit	6

PODI SUB-18

1.	Marc Campos Cayuelas	Cassà	5,5
----	----------------------	-------	-----

PODI SUB-20

1.	Jordi Amigó Vilalta	Espluga Flí.	8,5
----	---------------------	--------------	-----

SIMULTÀNIES

Durant tots aquests anys, el club ha convidat, en motiu de la Festa Major o altres esdeveniments, jugadors de renom que han jugat partides simultànies d'escacs.

El lloc on es realitzaven, segons l'època de l'any, podia ser a l'interior (Antic Hospital) o a l'exterior (jardins del Casal, Passeig Canyelles, Plaça de l'Església o la Plaça Montserrat Canals).

Els diferents jugadors que han intervingut són, per ordre temporal:

Miracle (MC), Josep Maria Sanahuja, Pepita Ferrer (MI), Antonio Medina (GM), Orestes Rodríguez (GM), Jordi Comas (MC), Josep M. Guasch, Manel Granados (MI), Josep Oms (GM), Miquel Illescas (GM), Jordi Amigó (MC) i Albert Sanahuja.

Cal esmentar que poc temps abans de la formació del club va oferir unes simultànies al pavelló del Casal el GM Arturo Pomar.



Simultànies a càrrec del MC Miracle, als inicis de la fundació del Club



Simultànies a càrrec del GM Antonio Medina al jardins del Casal



Albert Sanahuja a les simultànies de la Festa Major del 2007



Manel Granados al local del Club d'Escacs el 1998



Jordi Amigó al passeig Cañellas. Festa Major del 2010

RADIOGRAFIA DE L'ENTITAT

- Al llarg d'aquests 25 anys, 143 persones han tramitat la llicència per representar el nostre club en competicions oficials i moltes més han participat a les classes i activitats del club sense estar federats.
- 3 persones han ocupat la presidència de l'entitat: durant els primers 17 anys fou Joan Amigó Cervelló, els següents 7 anys fou Joan Antoni Delgado Martínez, i des de finals de l'any 2010 ho és Marta Amigó Vilalta.
- 303 persones van participar alguna vegada a l'Open Espluguí d'Escacs per a Joves Jugadors.
- El club té actualment un total de 38 llicències en vigor i està a la categoria Preferent Territorial.
- L'escola d'escacs segueix funcionant i donant els seus fruits, amb una quinzena d'alumnes participants.



*Alguns participants al Campionat Social del Club.
Desembre 2010*

25 ANYS D'ESCAC I MAT

En un llibre com aquest, no hi podien faltar els escacs pròpiament dits. És per això que a continuació hi ha una galleria de problemes extrets de partides reals de jugadors del club o bé de partides de l'Open Espluguí, així com també algunes partides senceres. Esperem que us agradi!

Escaquistes de la Conca en un matx amistós per equips a Andorra



1) Pau Cartanyà – Joan Isern
Territorial Sub-12, 2011

Mat en 1 ●

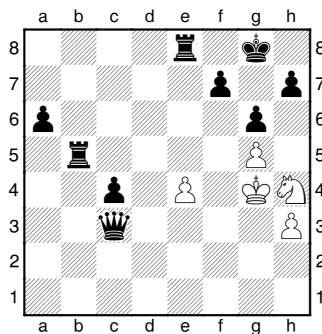

2) Joan Isern – Adrià Pérez
Catalunya per Equips Sub-12, 2011

Mat en 1 ○

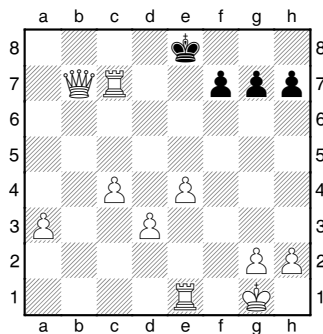

3) Joan Isern – Pau Montalà
Territorial Sub-12, 2011

Mat en 1 ○

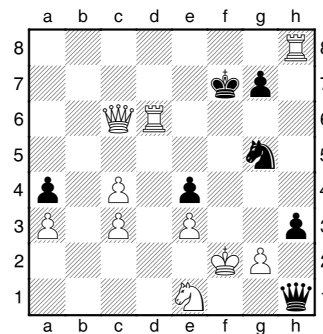

4) Magí March – Marta Amigó
Comarcal Absolut, 2007

Mat en 1 ●

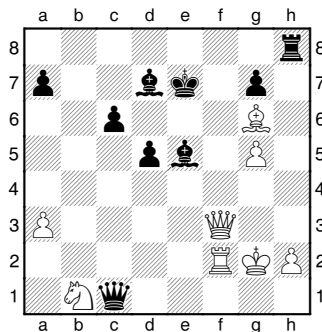

5) Clara Sans – Joan Isern
Territorial Sub-10, 2009

Mat en 1 ●

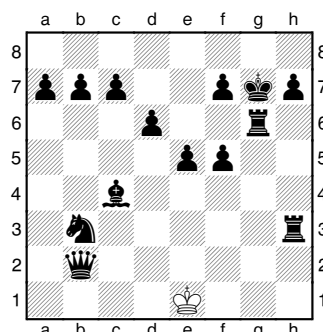

6) Marta Sans – Joan Isern
Territorial Sub-10, 2009

Mat en 1 ●

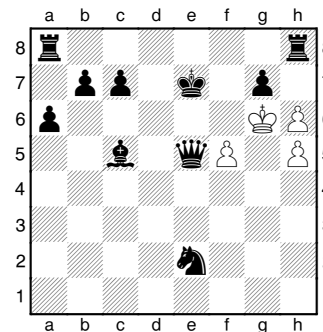

7) Miquel Trullols – Josep Vallverdú
Comarcal, 1993

Mat en 1 ○

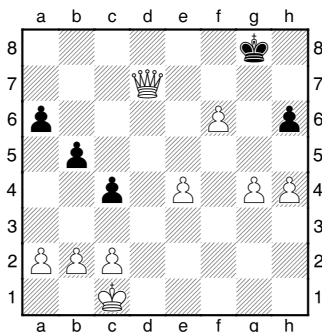

8) Anna Amigó – Ismael Moya
Catalunya per Equips, 1998

Mat en 1 ○

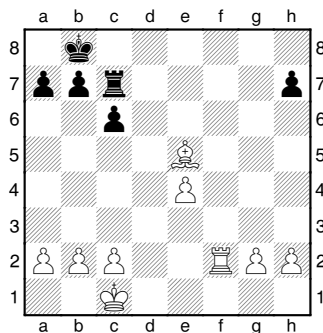

9) Manel Granados – Elisenda Just
Simultànies, 1998

Mat en 1 ○

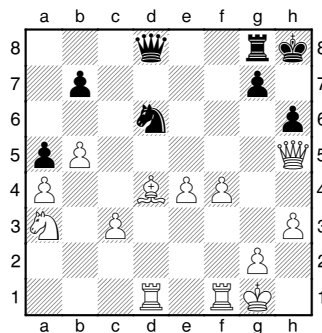

10) Arnau Sanahuja – Jordi Mallol
V Open Esplugu, 2004

Mat en 1 ○

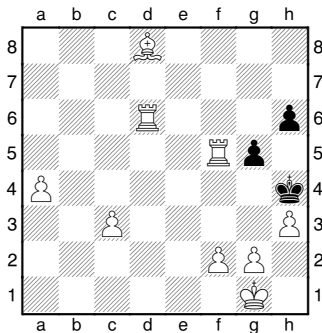

11) Victòria Viñals – Elisenda Just
Comarcal Escolar, 1999

Mat en 1 ○

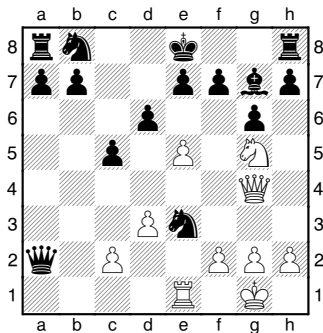

12) Joan Amigó – Jaume Felip
Catalunya per Equips, 1988

Mat en 1 ○

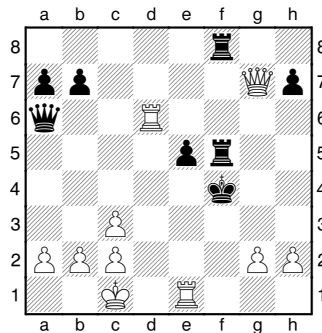

13) Joan Buch – Josep M^a Guasch
Catalunya per Equips, 2009

Mat en 2 ●

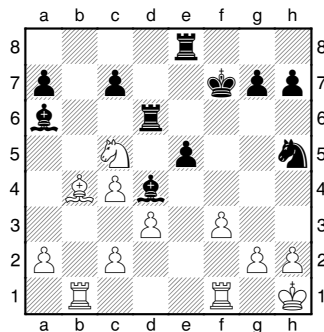

14) Sergi Guasch – Marta Amigó
Catalunya per Equips, 2009

Mat en 2 ●

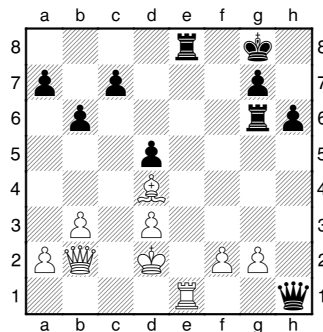

15) Elisenda Just– Sara El-Gabu
Catalunya Sub-12, 1998

Mat en 2 ○

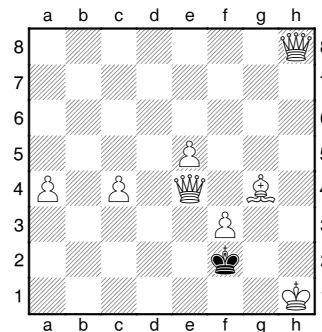

16) Gumersind Maseras - Josep Vallverdú
Territorial per Equips, 1991

Mat en 2 ●

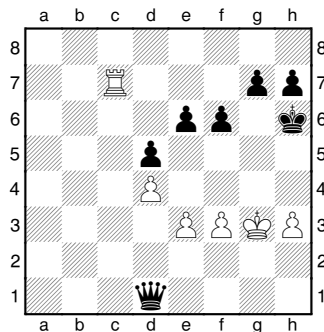

17) Francisca Pino – Josep M^a Guasch
Territorial Absolut, 2007

Mat en 2 ●

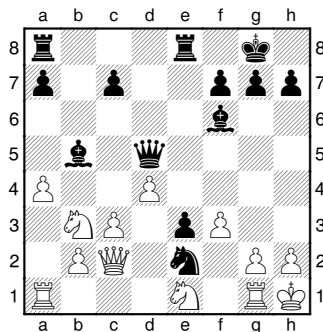

18) Recasens – Josep M^a Guasch
Catalunya per Equips, 2011

Mat en 2 ●

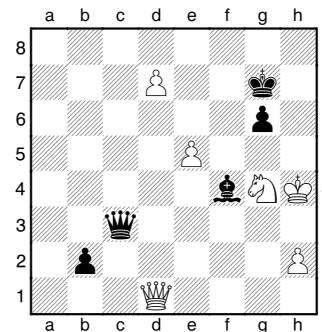

19) Josep Vallverdú - Guijarro
Territorial Escolar, 1990

Mat en 2 ○

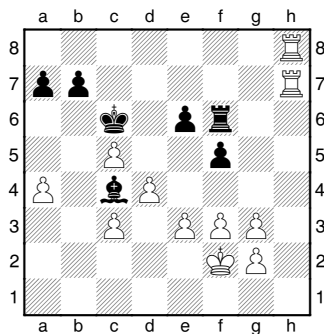

20) Anna Amigó - Irene Baiget
Comarcal Sub-14, 1994

Mat en 2 ○

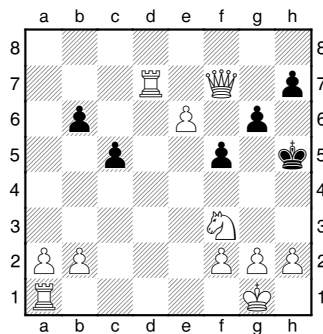

21) Anna Amigó - Amàlia Martínez
Comarcal Sub-14, 1996

Mat en 2 ○

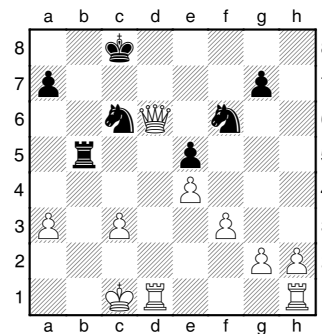

22) Anna Amigó - Encarna Chillón
Territorial Sub-16 per Equips, 1997

Mat en 2 ○

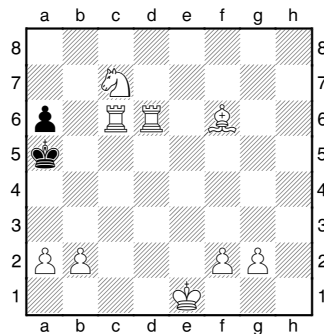

23) Jordi Amigó - Gerard Vila
Comarcal Absolut, 1998

Mat en 2 ○

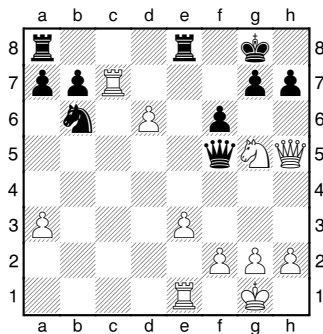

24) Jordi Amigó - Daniel Alsina
Memorial Garcia Ilundain, 2002

Mat en 2 ○

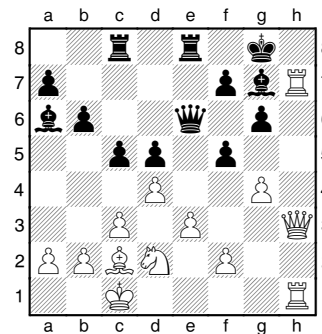

25) Eduard Baldrich – Arnau Sanahuja
V Open Esplugu, 2004

Mat en 2 ●

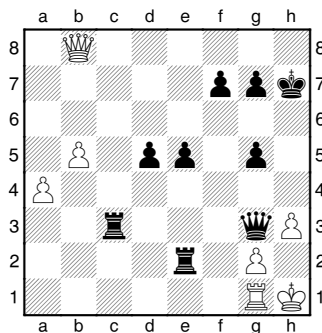

26) Jordi Caixal – Llorenç Sanahuja
Catalunya per Equips, 2011

Mat en 2 ●

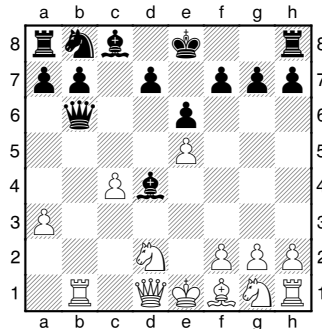

27) Eduard Gázquez – Jordi Barba
IV Open Esplugu, 2003

Mat en 2 ○

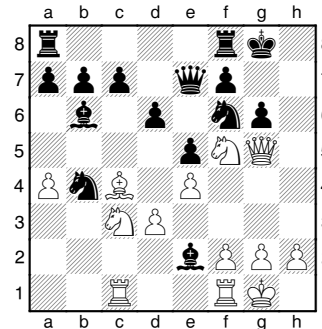

28) Estefania Hernández – Elisenda Just
Espanya Sub-12, 1999

Mat en 2 ●

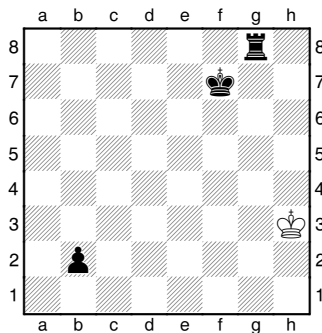

29) Àlex Manole - Oriol Solsona
Catalunya per Equips, 2011

Mat en 2 ●

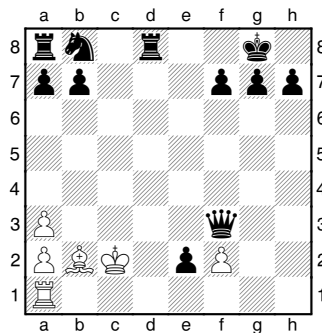

30) Miquel Trullols - Santiago Frias
Territorial Individual, 1986

Mat en 2 ○

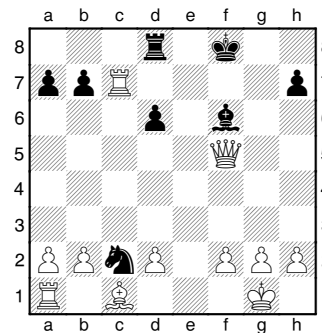

31) Miguel Zanón – Joan Amigó
Catalunya per Equips, 2004

Mat en 2 ●

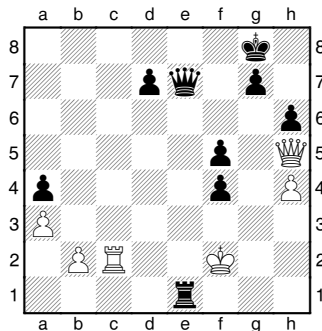

32) Oscar Palau – Miquel Trullols
Comarcal Absolut, 1990

Mat en 2 ●

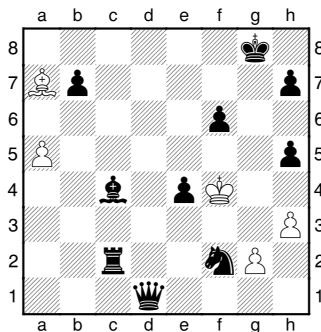

33) Elisenda Just – Iria Vela
Catalunya Sub-12, 1999

Mat en 3 ○

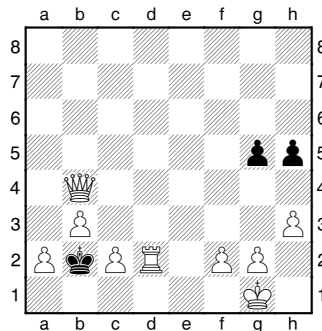

34) Elena Lacambra – Marta Amigó
Open Villa de Benasque, 1995

Mat en 3 ●

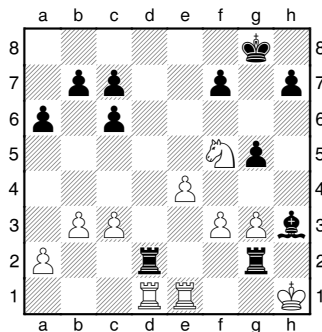

35) Joan Amigó – Senen Saumell
Comarcal Absolut, 1989

Mat en 3 ○

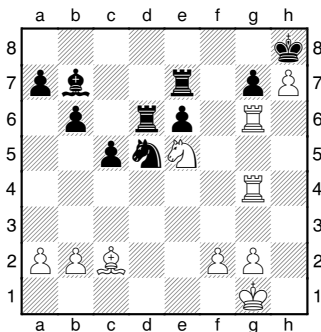

36) Jordi Amigó – Joaquín Fernández
II Open de Sants, 2001

Mat en 3 ○

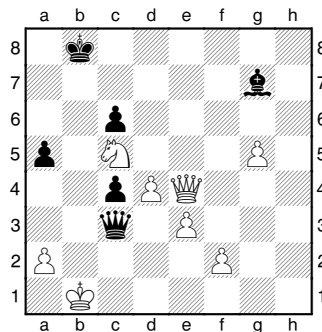

37) Víctor Gil – Arnau Sanahuja
IV Open Espluguí, 2003

Mat en 3 ●

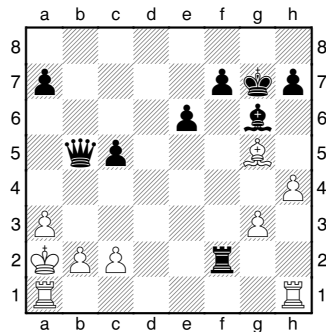

38) Roger Gili – Albert Sanahuja
V Open Espluguí, 2004

Mat en 3 ●

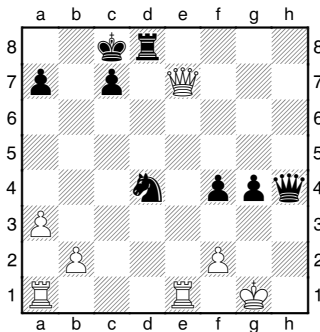

39) Arnau Morgades – Oriol Cardenyes
V Open Espluguí, 2004

Mat en 3 ○

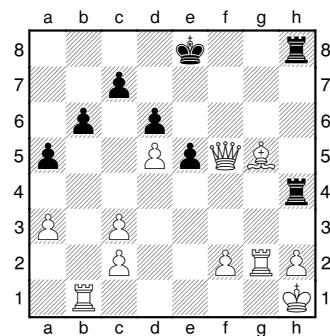

40) Marta Amigó – Laura Cuéllar
Catalunya Sub-16, 1996

Mat en 3 ○

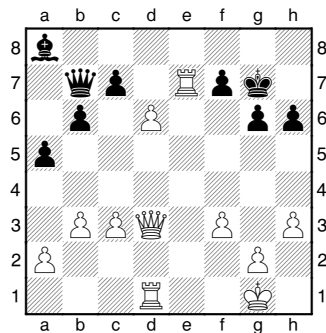

41) Albert Sanahuja – Aleix Cholbi
Catalunya per Equips, 2009

Mat en 3 ○

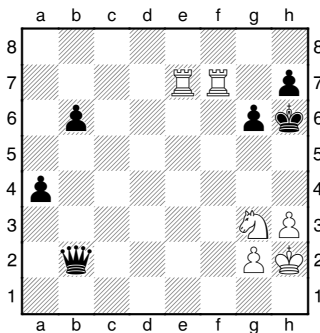

42) Albert Sanahuja – Lluís Alabedra
V Open Espluguí, 2004

Mat en 3 ○

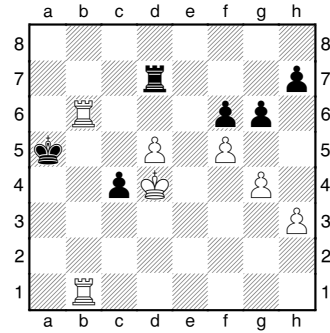

43) Victòria Viñals – Anna Alhama
Comarcal Sub-12, 1999

Mat en 3 ●

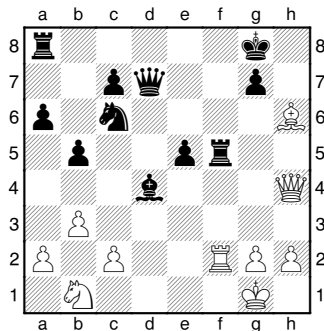

44) Victòria Viñals – Ariadna Estadell
Territorial Sub-12, 1999

Mat en 3 ○

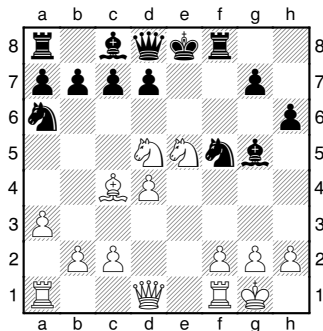

45) Joan Amigó- Gumersind Maseras
Local Montblanc, 1984

Mat en 4 ○

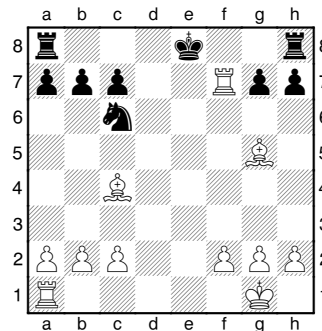

46) Jordi Amigó – Oriol Roqueta
II Open d'Artigues, 1998

Mat en 4 ○

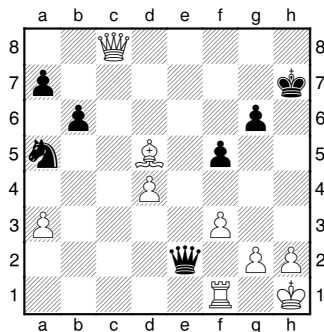

47) Albert Sanahuja – Jordi Ferré
Territorial Absolut, 2007

Mat en 4 ○

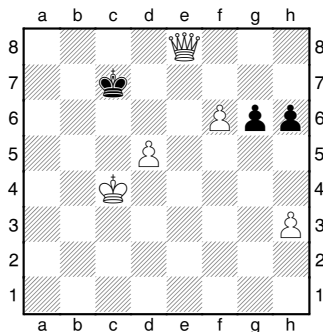

48) Vidal – Miquel Trullols
Campionat Local Espluga, 1986

Mat en 4 ●

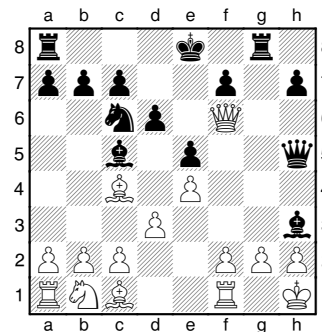

Joan Girona – Josep Vallverdú (Territorial Absolut, 1993)

1.c4 ♖f6 2.♗c3 g6 3.g3 ♕g7 4.♕g2 d6 5.♗f3 0-0 6.0-0 c5 7.d3 ♗c6 8.♕d2 ♕f5
9.h3 ♖c8 10.♗h2 a6 11.a3 ♖b8 12.♖b1 b5 13.cxb5 axb5 14.e4 ♕e6 15.♗g5
♕d7 16.♗e2 ♗e5 17.♗f4 ♖a6 18.♕c3 ♗c6 19.♖c1 b4 20.axb4 cxb4 21.♕e1
♗d4 22.♖a1 ♖c8 23.♖c1 ♖a6 24.♖a1 ♖b5 25.♗f3 ♗xf3+ 26.♕xf3 ♖fc8 27.♕e2
♖c6 28.♕d2 ♖c2 29.♖c1 b3 30.♕c3 ♗e8 31.♗d5 ♕xc3 32.♖xc2 bxc2
33.♗xe7+ ♗f8 34.♗xc8 ♕xb2 35.♗a7 ♕xa1 36.♖xa1 ♖b1 0-1



Sebastià Solà - Joan A. Delgado (Catalunya per Equips, 2004)

1.d4 ♗f6 2.♗f3 e6 3.a3 b6 4.c4 ♕e7 5.♗c3 ♕b7 6.♕f4 0-0 7.♖c2 d6 8.e4 ♗bd7
9.♖d1 ♖c8 10.♕e2 c5 11.d5 e5 12.♕g5 h6 13.♕d2 ♗e8 14.♕d3 ♗c7 15.0-0 ♕a6
16.b4 ♕b7 17.b5 a6 18.a4 a5 19.♗e1 ♗e8 20.f4 exf4 21.♕xf4 ♕f6 22.♗f3 ♗e5
23.♗xe5 ♕xe5 24.♗e2 ♖g4 25.♖f3 ♕c8 26.♖df1 ♖a7 27.♗g3 ♖d7 28.♗f5 ♕xf4
29.♖xf4 ♗f6? 30.♗xh6+ gxh6 31.♖xf6 ♖g4 32.♖d2 ♖g7 33.♖xh6 f5 34.exf5
♖d4+ 35.♗h1 ♕xf5 36.♖f3 ♖a1+? 37.♕f1 ♖g7 38.♖f4 ♖f6? 39.♖xf6 ♖xf6
40.♖xf5 ♖xf5 41.♖xf5 ♖f7 1-0



Senén Saumell – Joan Amigó (VII Comarcal Absolut, 1992)

1.d4 d5 2.♕g5 c6 3.e3 ♗d7 4.♗d2 ♗gf6 5.♕d3 e6 6.f4 ♕e7 7.♗gf3 h6 8.♕h4
♗g4 9.♕xe7 ♖xe7 10.♖e2 b5 11.h3 ♗gf6 12.0-0 a6 13.♗e5 ♕b7 14.♖f3 c5
15.c3 cxd4 16.exd4 0-0 17.♖fe1 ♗b6 18.♖e2 ♗c4 19.♗b3 ♗e4 20.♕xe4 dxe4
21.♗xc4 bxc4 22.♖xc4 ♖fc8 23.♖e2 ♖c7 24.♖e3 ♕d5 25.♗c5 ♖b6 26.b3 ♖a7
27.c4 ♕a8 28.♗xe4 ♕xe4 29.♖xe4 ♖d7 30.♖ad1 ♖cd8 31.♗h1 ♖xd4 32.♖xd4
♖xd4 33.♖c2 ♖d8 34.♖f2 ♖d6 1/2-1/2



Gonzalez Freixas – Josep M^a Guasch
Territorial Absolut

1.d4 ♖f6 2.♙f4 e6 3.e3 b6 4.♙d3 ♙b7 5.♘f3 ♙d6 6.♙g5 h6 7.♙h4 g5 8.♙g3
♘e4 9.♘bd2 f5 10.♘e5 ♘xg3 11.hxg3 ♙xe5 12.♙h5+ ♘e7 13.dxe5 ♙e8
14.♙h3 ♘c6 15.f4 ♘b4 16.g4 ♘xd3+ 17.cxd3 ♙g6 18.e4 fxe4 19.f5 exf5
20.gxf5 g4 21.♙h4+ ♙g5 22.♘xe4 ♙xh4+ 23.♙xh4 ♙af8 24.♘f6 d6 25.d4 c5
26.♙xg4 cxd4 27.♙g7+ ♙f7 28.♙xf7+ ♘xf7 29.♘g4 dxe5 30.♘xe5+ ♘f6
31.♘g6 ♙e8+ 32.♘f2 ♘xf5 33.♘h4+ ♘g4 34.♘f3 d3 35.♘h2+ ♘f4 36.g3+ ♘f5
37.♙e1 ♙xe1 38.♘xe1 ♘e4 39.♘d2 h5 40.a3 a5 41.b4 a4 0-1



Joan Amigó – Mireia Terrones
Catalunya per Equips, 2011

1.d4 ♘f6 2.♙g5 h6 3.♙xf6 gxf6 4.e3 e6 5.♘f3 b6 6.♘bd2 ♙b7 7.♙d3 d6 8.♙e2
♙g8 9.♙g1 ♘d7 10.♙a6 ♙xa6 11.♙xa6 f5 12.0-0-0 ♙g7 13.c3 c5 14.♘b3 ♙c7
15.dxc5 dxc5 16.g4 f4 17.g5 ♘e7 18.♙e2 hxg5 19.♘xg5 ♘f6 20.h4 a5 21.♘d2
a4 22.a3 ♙h8 23.♘de4 ♘xe4 24.♘xe4 ♙xg1 25.♙xg1 ♙e5 26.♘g5 ♙b8 27.♙h5
♙f8 28.♙f3 ♙c7 29.♙d1 b5 30.exf4 b4 31.f5 bxa3 32.bxa3 ♙e5 33.♘c2 c4
34.♘h7 ♙b8 35.f6+ ♘e8 36.♙g4 ♙b2+ 37.♘xb2 ♙b8+ 38.♘c2 ♙b3+ 39.♘d2
♙xc3+ 40.♘e2 ♙c2+ 41.♙d2 ♙xh7 42.♙xc4 ♙h5+ 43.♘f1 ♙xf6 44.♙c8+ 1-0



Josep Cavallé – Llorenç Sanahuja

Catalunya per Equips, 2011

[Albert Sanahuja]



1.e4 c6 El jugador espluguï comença amb la defensa Caro-Khan **2.d4 d5 3.exd5 cxd5 4.♘f3 ♘f6 5.♙f4 ♘c6 6.♘c3 a6 7.a3 ♙f5 8.♙d3 e6** [8...♙xd3 9.♙xd3 e6 10.0-0 Hauria estat la variant normal on les negres agafen un lleuger avantatge per l'estructura de peons i per un possible atac de minories pel flanc de dama. 10...♙e7] **9.♙xf5 exf5 10.0-0 ♙e7 11.♙d3 ♘e4 12.♘d2 0-0** [12...g5 13.♙e5 f6 14.♙g3 ♘xc3 15.bxc3 f4 Aconseguint així avantatge material] **13.f3 ♘f6 14.♘b3 ♙d7 15.♘a4 ♙d8 16.♘bc5 ♙c8 17.♙b3 b5 18.c3** [18.♘c3 si les blanques volen conservar el cavall succeeix el següent 18...♘xd4 19.♙a2 ♙xc5 Tenint amenaces múltiples amb Cxc2+ o Ce2+] **18...bxa4 19.♙xa4 ♙e7 20.♘d3 ♘h5 21.♙fe1 ♘xf4** les negres es poden limitar canviar peces ja que tenen avantatge material **22.♘xf4 ♙d8 23.♙e2 ♙g5 24.♘d3 ♙e8 25.♙ae1 ♙xe2 26.♙xe2 ♙f6 27.♘c5 h6 28.♙c2 ♙xd4+** blanques abandonen ja que després de l'escac al rei poden guanyar una altra peça o aconseguir avantatge de torre com es veu a continuació: **29.cxd4 ♘xd4 30.♙d3 ♘xe2+ 31.♙xe2 ♙xc5+ 32.♙f2 ♙c1+ 33.♙f1 ♙xf1+ 34.♙xf1 ♙e8 35.b4 d4 36.a4 d3 37.b5 d2 38.bxa6 d1♙+ 39.♙f2 ♙e1# 0-1**

J. Ivanov (MI) – Albert Sanahuja
XII Open Int. Torredembarra, 2010
[Albert Sanahuja]



M'agradaria analitzar una partida que vaig perdre al torneig de Torredembarra contra el MI Ivanov. **1.d4 d5 2.c4 e6 3.♖c3 ♜f6** Comença amb un Gambet de Dama, la variant del canvi **4.cxd5 exd5 5.♗g5 ♜bd7 6.e3 c6 7.♗d3 ♗e7 8.♞c2** La jugada normal és 0-0 però esta clar que contra un MI poques opcions tens si el deixes fer un atac de minories pel flanc de dama o si simplement no fas alguna cosa fora de la normalitat. Remarcar que fins aquí va fer totes les jugades al toc. **8...♜h5 9.♗xe7 ♞xe7 10.♜ge2 g6 11.g4 ♜g7 12.0-0-0** Fent l'enroc llarg s'evita un atac de minories pel flanc de dama, tot i que ara hi ha altres fronts oberts per controlar. **12...♜b6 [12...♞h4 13.f3 ♞f2** Fritz analitza aquesta variant amb mínim avantatge negre, però sincerament mai m'hauria passat pel cap.] **13.h3 ♗d7 14.♜b1u 0-0-0** segons el Fritz està igualada, li vaig demanar taules, però la resposta normal és que digui que no. **15.♜f4 ♜b8 16.♗e2 ♜e6 17.♜d3 ♞c8 18.♜a1 ♞hd8 19.h4 c5 20.dxc5 ♜xc5 21.♜xc5** tot i ser un MI, vaig tenir que obrir jo perquè hi hagués una mica d'emoció (Fritz dona mínim avantatge negre amb Txc5). **21...♞xc5 [21...♞xc5 22.♞d4 ♞dc8 23.♗f3 ♗e6 24.g5 f6] 22.♞d4 f5 23.g5** Després de la jugada 21. ... Dxc5 ja he perdut l'avantatge que podia haver aconseguit. **23...♜a4 24.♞xa4 ♗xa4 25.♞xa4 d4 26.exd4 ♞xd4** Aquesta variant de Ca4 ha estat precipitada, però em faltava poc temps (cosa estranya en mi) i vaig calcular malament tot aquest atac. **27.♞c2 ♞e5 28.a3 ♞f4 29.♞b3 ♞xf2 30.♜b5 ♞xh4 [30...♞dd8 31.♞d1 ♞xd1+ 32.♗xd1 ♞b6** és una de les possibles variants que hauria d'haver jugat per mantenir una mica de pressió a la partida, les jugades de la partida són totalment errònies perquè el que faig és desprotegir molt l'enroc.] **31.♞xh4 ♞xh4 32.♜d6 ♞h1+ 33.♜a2 ♞c1 34.♞g8+ ♜c7 35.♜b5+ ♜d7 36.♞f7+ ♜d8 37.♞f8+ ♜d7 38.♞d6+ ♜e8 39.♜c7+ 1-0**

Jordi Amigó – Pedro Palacios

Territorial Absolut, 2000

[Jordi Amigó]

Aquesta partida la vaig jugar en el primer any al grup A de l'Individual Territorial. Recordo els nervis que un nen com jo tenia de jugar davant un fort jugador com Pedro Palacios, per sort ràpidament la partida em va obligar a no pensar en res més. És una partida d'atac, amb moltes opcions per als dos jugadors i sorprenents variants secundàries. **1.d4 f5 2.e4** el Gambet Stauton ha estat una arma que he utilitzat varies vegades contra la Defensa Holandesa amb diferent sort. **2...fxe4 3.♖c3 ♕f6 4.♗g5 ♕c6 5.d5 ♕e5 6.♞d4 ♕f7 7.♗xf6 exf6 8.♕xe4 ♗e7** [8...f5 és un altre camí que les negres poden

escollir 9.♕g3 g6 10.0-0-0 ♗h6+ 11.f4 0-0= per exemple] **9.♕f3?! una jugada fluixa.** En aquest gambet el blanc ha d'enrocar llarg i atacar l'enroc enemic, per això aquí hagués estat més precís: [9.0-0-0 0-0 10.f4 seguit de Cf3] **9...0-0 10.0-0-0 d6 11.♕g3** el cavall ha de retirar-se a g3 per controlar la sortida de l'alfil de c8. D'aquesta manera també obre línies com la columna "e" i la diagonal d3-h7. **11...c5 12.♞f4** [12.dxc6?! aquesta jugada li regalaria el centre al negre i mica en mica la parella d'alfils esdeveniria un greu problema.] **12...g6 13.h4 ♕e5 14.♞e1** [millor era 14.♞b1 amagant el rei i controlant a2] **14...♗d7?! [14...♞a5!? 15.♞b1 b5 amb contrajoc. (Podria seguir 15...♕xf3 16.♞xe7 ♕e5 17.♞h6 ♞e1+ 18.♞c1 però després d'això no sembla que hi hagi cap manera de caçar la torre blanca, la qual es troba en una posició molt molesta pel negre, i si 18...♞xf2 19.♕e4 ♞d4 20.♕xd6 ♗g4 (20...♞xd5?? 21.♗c4) 21.h5! ♗xh5 22.♗e2!! amb un atac decisiu)] 15.h5** el primer objectiu que era trencar la barrera de peons negres s'ha aconseguit, però ara s'ha de vigilar que els peons negres no ofeguin la posició blanca per ambdós flancs. A més, és important mantenir la parella d'alfils negra fora de joc. **15...g5 16.♞e3 f5?** una jugada natural, que intenta guanyar espai, però que no compensa la pèrdua d'un peó ni la creació de



caselles dábils al voltant de l'enroc. [la millor jugada segueix essent 16...♖a5 17.♜xe5 fxe5 18.♜b1 ♜f4 19.♜e4 ♜af8 20.♙d3 h6̄ i el negre té una posició còmoda amb una estructura de peons sòlida i bones possibilitats de progressar.] 17.♜xe5 dxe5 18.♞xe5 ♙f6 19.♞d6 ♞a5 [19...♙d4 per seguir amb Tf6 era resposta amb 20.♞e7 ♙e8 21.♞e6+ ♙f7 22.♞xf7! ♞xf7 23.♜xf5 ♜f8 24.♜h6 ♞g7 25.c3 ♙f6 26.d6 b5 27.♞h3! i les negres estan lligades de peus i mans.] 20.♙c4 ♜ad8 21.♞c7! qualsevol altra jugada conduïa a la derrota [21.♞d1 ♙c8 22.♞b8 ♞b4 23.♙b3 c4 24.c3 ♙xc3! 25.bxc3 ♞xc3+~+] 21...♞b4?! el negre renuncia al canvi de dames per mantenir l'atac [potser la millor opció era 21...♞xc7 22.d6+ ♜h8 23.dxc7 ♞c8 24.♞d1 ♞xc7 25.♞he1± la posició està lleugerament decantada cap a les blanques degut a l'activitat de les seves peces, però el negre manté les seves opcions amb la parella d'alfils.] 22.♙b3 l'atac de les negres no és suficientment fort, no pot jugar ni c4 ni Tc8. 22...♞d4 23.c3 ♞xf2 les negres han recuperat el peó, però han descuidat massa la reraguarda deixant línies obertes cap al seu rei. La posició negra comença a ser insostenible. 24.♞hf1 ♞xg2 25.♜xf5 ♜h8? [apartar el cavall del tauler era necessari per disminuir l'atac blanc i mantenir alguna esperaça 25...♙xf5 26.♞xf5 ♞de8 27.d6+ ♜h8 28.♞d1+~] 26.♜e3 ara l'avantage blanc es fa material 26...♞h3 27.♞xf6! ♞fe8 28.♞f7 [era més forta 28.h6 ♜g8 (28...b5 29.♞f8+! ♞xf8 30.♞e5+ ♜g8 31.♞g7#) 29.d6+ ♜h8 30.♞xc5+~; també era més ràpida 28.♞f8+ ♜g7 (28...♞xf8 29.♞e5+ ♜g8 30.d6+ ♞f7 31.♞xg5+ ♜f8 32.♙xf7 ♜xf7 33.♜f5 i mat) 29.♞xe8 ♞xe8 30.♜f5+ ♞xf5 31.♞xe8+~] 28...♞h4 29.♜d2 ♞e4 30.♞xd7 [30.♙c2! ♞e5 31.♞f8+ ♜g7 32.♜f5+] 30...♞c8 31.♞d6 ♞f3 32.♞xh7+ cegat amb la idea del sacrifici a h7 passo per alt una jugada senzilla que hagués decidit la partida immediatament. [32.♞h6! i mat inevitable] 32...♜xh7 ara el rei negre està atrapat en una xarxa de d'escac i mat. 33.♞g6+ [33.♙c2+ ♜g8 (33...♞e4 34.♞g6+ ♜h8 35.♙xe4) 34.♞g6+ ♜f8 35.♞h6+ ♜g8 (35...♜e7 36.♜f5+ ♜d7 37.♞d6#) 36.♞h7+ ♜f8 37.♞h8+ ♜f7 38.♙g6+ ♜e7 39.♜f5+ ♜d8 40.♞f6+ ♞e7 41.♞xe7#] 33...♜h8 34.♞h6+ ♜g8 35.d6+?! jugada innecessària 35...c4 36.♞xg5+ ♜h8? [36...♜f8 37.h6 ♞e6 38.h7+~] 37.♞h6+ ♜g8 38.♞g1+ 1-0

LLISTAT DE LLICÈNCIES FEDERATIVES

Al llarg d'aquests 25 anys, són molts els jugadors i jugadores que han anat passant per l'entitat, però no tots van arribar a federar-se per participar en competicions oficials. El llistat que hi ha a continuació mostra quines van ser les persones que van tramitar la llicència federativa com a membres del C.E. Espluga. Els números que apareixen al costat de cada persona corresponen al lloc que aquesta ocupava a la llista de forces que el club presenta per participar en el Campionat de Catalunya per Equips. Els jugadors que tenen la marca "O" són aquells que tramitaven la seva llicència després que el Campionat d'Equips hagués començat (normalment a l'estiu, per poder jugar l'Open Esplugu).

Jugador/a		1985/86	1986/87	1987/88	1988/89	1989/90	1990/91	1991/92	1992/93	1993/94	1994/95	1995/96	1996/97	1997/98	1998/99	1999/00	2000/01	2001/02	2002/03	2003/04	2005	2006	2007	2008	2009	2010	2011
1	Badia Timoneda, Jaume	1	1	5	8	10	12	13	15	16	9	10	17	19	21	20	18	15	19	14	16	16	18	20	20	-	-
2	Delgado Martínez, Joan A.	2	-	4	5	7	6	7	8	8	8	8	8	8	8	8	9	8	9	6	7	7	8	9	9	10	8
3	Civit Guasch, Jaume	3	2	7	9	11	14	15	-	-	-	-	-	-	-	-	-	-	-	-	-	-	-	-	-	-	-
4	Espasa Anguera, Xavier	4	4	11	-	17	24	-	17	18	18	21	15	-	-	-	-	-	-	-	-	-	-	-	-	-	-
5	Ferrete Bofarull, Moisès	5	-	-	-	-	-	-	-	-	-	-	-	-	-	-	-	-	-	-	-	-	-	-	-	-	-
6	Palau Salvadó, Josep	6	10	12	-	22	-	-	-	-	-	-	-	-	-	34	30	23	28	29	25	30	24	22	22	20	-
7	Rosell Bosch, Ignasi	7	13	15	-	-	-	-	-	-	-	-	-	-	-	-	-	-	-	-	-	-	-	-	-	-	-
8	Martínez Olivé, Francesc	8	15	16	15	25	-	-	-	-	-	-	-	-	-	-	-	-	-	-	-	-	-	-	-	-	-
9	Espasa Saumell, Josep M ^a	9	6	8	10	12	9	9	10	10	12	15	21	-	-	-	-	-	-	-	-	-	-	-	-	-	-
10	Arrabal Ferrete, Raül	10	-	21	-	-	-	-	-	-	-	-	-	-	-	-	-	-	-	-	-	-	-	-	-	-	-
11	Trullols Sánchez, Miquel	11	5	3	3	4	4	6	7	7	7	11	7	7	6	7	8	9	10	7	9	8	9	10	8	9	9
12	Trullols Sánchez, Rosa M ^a	12	-	-	-	-	-	-	-	-	-	-	-	-	-	-	-	-	-	-	-	-	-	-	-	-	-

Jugador/a		1985/86	1986/87	1987/88	1988/89	1989/90	1990/91	1991/92	1992/93	1993/94	1994/95	1995/96	1996/97	1997/98	1998/99	1999/00	2000/01	2001/02	2002/03	2003/04	2005	2006	2007	2008	2009	2010	2011
13	Griñó Vernet, Gerard	13	9	6	11	24	25	20	20	19	21	23	18	22	19	22	23	19	21	18	18	19	21	21	21	19	17
14	Cabestany Manasanch, Josep	-	3	9	7	6	-	-	-	-	-	29	13	-	11	12	12	-	-	-	-	-	-	-	-	-	-
15	Cera Espasa, Ramon	-	7	10	-	-	22	22	19	-	19	22	20	17	15	-	-	-	-	-	-	-	-	-	-	-	-
16	Vallès Avià, Montserrat	-	8	-	-	-	-	-	-	-	-	-	-	-	-	-	-	-	-	-	-	-	-	-	-	-	-
17	Cuadrat Bonet, Francesc	-	11	13	12	21	26	24	25	-	-	-	-	-	-	-	-	-	-	-	-	-	-	-	-	-	-
18	Civit Orpinell, Josep M ^a	-	12	14	13	23	-	-	-	-	-	-	-	-	-	-	-	-	-	-	-	-	-	-	-	-	-
19	Vallès Avià, Isabel	-	14	-	-	-	-	-	-	-	-	-	-	-	-	-	-	-	-	-	-	-	-	-	-	-	-
20	Vidal Andreu, Xavier	-	16	17	14	18	20	-	-	-	-	-	-	-	-	-	-	-	-	-	-	-	-	-	-	-	-
21	Vidal Tarragó, Llorenç	-	17	-	-	-	-	-	-	-	-	-	-	-	-	-	-	-	-	-	-	-	-	-	-	-	-
22	Guasch Murtra, Josep M ^a	-	-	1	1	1	1	1	1	1	1	1	1	1	1	1	1	1	3	2	2	3	4	4	3	3	3
23	Amigó Cervelló, Joan	-	-	2	4	5	5	4	3	3	3	3	3	3	4	4	5	4	5	4	5	4	5	5	4	4	4
24	Palau Salvadó, Salvador	-	-	18	16	14	10	-	-	-	-	-	-	-	-	-	-	-	-	-	-	-	-	-	-	-	-
25	Vallverdú Vergé, Josep	-	-	19	17	13	7	5	5	4	4	4	4	5	5	5	6	5	6	-	-	-	-	-	-	-	-
26	Olivé Bonet, Josep M ^a	-	-	20	18	-	-	-	-	-	-	-	-	-	-	-	-	-	-	-	-	-	-	-	-	-	-
27	Ribas Miró, Antonio	-	-	22	6	-	-	-	-	-	-	-	-	-	-	-	-	-	-	-	-	-	-	-	-	-	-
28	Saumell Aixalà, Senen	-	-	-	2	2	2	2	2	2	2	2	2	2	2	2	2	-	-	3b	4	-	-	-	-	-	-
29	Palau Just, Òscar	-	-	-	19	27	16	12	9	9	14	19	14	15	22	18	21	-	-	-	-	-	-	-	-	-	-
30	Pijoan Bosch, Jony	-	-	-	20	26	17	23	24	-	-	-	-	-	-	-	-	-	-	-	-	-	-	-	-	-	-
31	Masqué García, Josep M ^a	-	-	-	21	16	13	10	11	11	10	9	23	11	12	13	15	11	13	-	-	-	-	-	-	-	-
32	Sanahuja Masalles, Josep M	-	-	-	-	3	3	3	4	5	5	5	5	4	3	3	3	3	7	5	6	5	6	6	5	5	5
33	Peris Ortola, Carlos	-	-	-	-	8	8	8	6	6	6	6	6	-	-	-	-	-	-	-	-	-	-	-	-	-	-
34	Iglesias Armengol, Antoni	-	-	-	-	9	11	11	14	-	-	-	-	-	-	-	-	-	-	-	-	-	-	-	-	-	-

Jugador/a		1985/86	1986/87	1987/88	1988/89	1989/90	1990/91	1991/92	1992/93	1993/94	1994/95	1995/96	1996/97	1997/98	1998/99	1999/00	2000/01	2001/02	2002/03	2003/04	2005	2006	2007	2008	2009	2010	2011
35	Martí Català, Miquel	-	-	-	-	15	23	19	23	-	-	-	-	-	-	-	-	-	-	-	-	-	-	-	-	-	-
36	Moragues Carreras, Mercè	-	-	-	-	19	-	-	-	-	-	-	-	-	-	-	-	-	-	-	-	-	-	-	-	-	-
37	Moragues Carreras, Lluís	-	-	-	-	20	-	-	-	-	-	-	-	-	-	-	-	-	-	-	-	-	-	-	-	-	-
38	Vallverdú Vergé, Carme	-	-	-	-	28	27	28	26	15	16	17	25	16	-	-	-	-	-	-	-	-	-	-	-	-	-
39	Amigó Vilalta, Marta	-	-	-	-	29	29	31	31	26	11	12	24	13	13	11	13	10	11	9	11	15	20	19	16	17	12
40	Flor Vallverdú, Gerard	-	-	-	-	30	28	29	28	22	-	-	-	-	-	-	-	-	-	-	-	-	-	-	-	-	-
41	Barnils Casanova, Ezequiel	-	-	-	-	-	15	16	21	14	17	16	12	18	-	-	-	-	-	-	-	-	-	-	-	-	-
42	Guerrero Moreno, Francisco	-	-	-	-	-	18	17	16	17	-	-	-	-	-	-	-	-	-	-	-	-	-	-	-	-	-
43	Palau Sentís, Salvador	-	-	-	-	-	19	14	-	-	-	-	-	-	-	-	-	-	-	-	-	-	-	-	-	-	-
44	Guerrero Moreno, Josep	-	-	-	-	-	21	18	12	12	-	-	-	-	-	-	-	-	-	-	-	-	-	-	-	-	-
45	Flor Vallverdú, Xavier	-	-	-	-	-	30	30	29	24	-	-	-	-	-	-	-	-	-	-	-	-	-	-	-	-	-
46	Miró Andreu, Jordi	-	-	-	-	-	-	21	22	20	20	20	19	14	14	14	16	12	15	12	12	14	13	13	13	15	-
47	Cos Queralt, Josep M ^a	-	-	-	-	-	-	25	-	-	-	-	-	-	-	-	-	-	-	-	-	-	-	-	-	-	-
48	Puig Llord, Josep	-	-	-	-	-	-	26	13	13	13	18	16	-	-	-	-	-	-	-	-	-	-	-	-	-	-
49	Òdena Garcia, Enric	-	-	-	-	-	-	27	18	-	-	-	-	-	-	-	-	-	-	-	-	-	-	-	-	-	-
50	Masqué Saumell, Josep M ^a	-	-	-	-	-	-	32	27	21	15	7	9	6	7	9	7	7	8	-	-	-	-	-	-	-	-
51	Amigó Vilalta, Anna	-	-	-	-	-	-	33	33	27	26	26	27	21	20	15	17	13	14	10	10	10	12	12	12	14	11
52	Rué Rosell, Lourdes	-	-	-	-	-	-	-	30	23	22	25	-	-	-	-	-	-	-	-	-	-	-	-	-	-	-
53	Virgili Vidal, Marta	-	-	-	-	-	-	-	32	-	-	-	-	-	-	-	-	-	-	-	-	-	-	-	-	-	-
54	Bonet Sans, Nicasi	-	-	-	-	-	-	-	-	25	23	24	11	10	-	-	14	-	-	-	-	-	-	-	-	-	-
55	Espasa Saumell, Carme	-	-	-	-	-	-	-	-	28	27	27	-	-	-	-	-	-	-	-	-	-	-	-	-	-	-
56	Alentorn Farré, Amadeu	-	-	-	-	-	-	-	-	-	24	13	10	9	9	10	11	-	-	-	-	-	-	-	-	-	-

Jugador/a		1985/86	1986/87	1987/88	1988/89	1989/90	1990/91	1991/92	1992/93	1993/94	1994/95	1995/96	1996/97	1997/98	1998/99	1999/00	2000/01	2001/02	2002/03	2003/04	2005	2006	2007	2008	2009	2010	2011
57	Delgado Guasch, Margarida	-	-	-	-	-	-	-	-	-	25	-	-	-	-	-	-	-	-	-	-	-	-	-	-	-	-
58	Saumell Puig, Immaculada	-	-	-	-	-	-	-	-	-	28	28	-	-	-	-	-	-	-	-	-	-	-	-	-	-	-
59	Martí Satorra, Sergi	-	-	-	-	-	-	-	-	-	-	14	29	25	25	31	26	21	23	19	-	-	-	-	-	-	-
60	March Hermo, Maribel	-	-	-	-	-	-	-	-	-	-	30	26					-	-	-	-	-	-	-	-	-	-
61	Amigó Vilalta, Jordi	-	-	-	-	-	-	-	-	-	-	31	30	12	10	6	4	2	2	1	1	1	1	1	1	1	1
62	Baiget Farré, Irene	-	-	-	-	-	-	-	-	-	-	32	31	23	28	28	25	20	25	17	-	-	-	-	-	-	-
63	Rosell Farran, Francesc	-	-	-	-	-	-	-	-	-	-	33	32	29	29	35	31	-	-	-	-	-	-	-	-	-	-
64	Moya Herrerias, Ismael	-	-	-	-	-	-	-	-	-	-	34	28	24	-	-	-	-	-	-	-	-	-	-	-	-	-
65	Platas Varet, Sergi	-	-	-	-	-	-	-	-	-	-	35	-	26	30	-	-	-	-	-	-	-	-	-	-	-	-
66	Vallverdú Vergé, Abdon	-	-	-	-	-	-	-	-	-	-	-	22	20	16	19	19	17	16	-	-	-	-	-	-	-	-
67	Rivero Camps, Guillem	-	-	-	-	-	-	-	-	-	-	-	33	35	24	25	29	-	-	-	-	-	-	-	-	-	-
68	Cerro Velasco, Patrícia	-	-	-	-	-	-	-	-	-	-	-	34	31	31	16	-	-	-	-	-	-	-	-	-	-	-
69	Martínez Olivé, Amàlia	-	-	-	-	-	-	-	-	-	-	-	35	27	-	-	-	-	-	-	-	-	-	-	-	-	-
70	Poblet Casanoves, Núria	-	-	-	-	-	-	-	-	-	-	-	36	32	-	-	-	-	-	-	-	-	-	-	-	-	-
71	Just Corsà, Elisenda	-	-	-	-	-	-	-	-	-	-	-	37	33	26	24	20	14	18	16	-	-	-	-	-	-	16
72	Alhama Soler, Anna	-	-	-	-	-	-	-	-	-	-	-	38	36	27	27	32	18	24	13	20	21	22	23	23	23	18
73	Sanahuja Llopis, Albert	-	-	-	-	-	-	-	-	-	-	-	-	28	18	17	10	6	4	3	3	2	3	3	2	2	2
74	Gili Clota, Roger	-	-	-	-	-	-	-	-	-	-	-	-	30	17	23	24	16	12	8	8	6	7	7	6	7	-
75	Andreu Hernández, Joel	-	-	-	-	-	-	-	-	-	-	-	-	34	32	0	27	-	-	-	-	-	-	-	-	-	-
76	Romero Oliver, David	-	-	-	-	-	-	-	-	-	-	-	-	37	-	-	-	-	-	-	-	-	-	-	-	-	-
77	Sendra Prats, Montse	-	-	-	-	-	-	-	-	-	-	-	-	38	33	36	36	-	-	-	-	-	-	-	-	-	-
78	Cabestany Borges, Mercè	-	-	-	-	-	-	-	-	-	-	-	-	39	23	26	33	-	-	-	-	-	-	-	-	-	-

Jugador/a		1985/86	1986/87	1987/88	1988/89	1989/90	1990/91	1991/92	1992/93	1993/94	1994/95	1995/96	1996/97	1997/98	1998/99	1999/00	2000/01	2001/02	2002/03	2003/04	2005	2006	2007	2008	2009	2010	2011
79	Casanovas Gómez, Oriol	-	-	-	-	-	-	-	-	-	-	-	-	40	35	-	-	-	-	-	-	-	-	-	-	-	-
80	Rosell Farran, Miquel	-	-	-	-	-	-	-	-	-	-	-	-	41	-	-	-	-	-	-	-	-	-	-	-	-	-
81	Miró Manero, Marta	-	-	-	-	-	-	-	-	-	-	-	-	42	34	32	28	-	-	-	-	-	-	-	-	-	-
82	Viñals Bosch, Victòria	-	-	-	-	-	-	-	-	-	-	-	-	-	36	-	-	-	-	-	-	-	-	-	-	-	-
83	Cabestany Borges, Adrià	-	-	-	-	-	-	-	-	-	-	-	-	-	37	21	35	-	-	-	-	-	-	-	-	-	-
84	Cots Ximenes, Jordi	-	-	-	-	-	-	-	-	-	-	-	-	-	38	30	22	-	17	-	-	-	-	-	-	-	-
85	Terradellas Callau, Roger	-	-	-	-	-	-	-	-	-	-	-	-	-	39	-	-	-	-	-	-	-	-	-	-	-	-
86	Baldrich Giménez, Edgar	-	-	-	-	-	-	-	-	-	-	-	-	-	-	29	34	22	22	22	14	11	14	15	14	16	13
87	Miró Manero, Sergi	-	-	-	-	-	-	-	-	-	-	-	-	-	-	33	37	25	26	15	21	22	23	24	24	25	-
88	March Guasch, Maria	-	-	-	-	-	-	-	-	-	-	-	-	-	-	0	39	-	31	-	-	-	-	-	-	-	-
89	García Guasch, Marc	-	-	-	-	-	-	-	-	-	-	-	-	-	-	0	38	-	-	-	-	-	-	-	-	-	-
90	Sanahuja Llopis, Arnau	-	-	-	-	-	-	-	-	-	-	-	-	-	-	0	40	26	32	23	23	20	19	18	19	18	15
91	Gázquez Gasull, Eduard	-	-	-	-	-	-	-	-	-	-	-	-	-	-	0	41	28	33	36	-	-	-	-	-	-	-
92	Vilalta Sánchez, Eduard	-	-	-	-	-	-	-	-	-	-	-	-	-	-	-	42	31	34	24	15	17	10	17	11	11	-
93	Poca Vallverdú, Abel	-	-	-	-	-	-	-	-	-	-	-	-	-	-	-	43	-	-	-	-	-	-	-	-	-	-
94	Baldrich Jiménez, Eduard	-	-	-	-	-	-	-	-	-	-	-	-	-	-	-	44	27	29	21	17	12	15	14	18	12	14
95	Poca Vallverdú, Robert	-	-	-	-	-	-	-	-	-	-	-	-	-	-	-	45	-	-	-	-	-	-	-	-	-	-
96	Sanahuja Carricondo, Llorenç	-	-	-	-	-	-	-	-	-	-	-	-	-	-	-	-	24	20	11	13	13	17	16	15	13	10
97	Becerra Tomás, Nerea	-	-	-	-	-	-	-	-	-	-	-	-	-	-	-	-	29	35	35	-	-	-	-	-	-	-
98	Moreno Giménez, Gerard	-	-	-	-	-	-	-	-	-	-	-	-	-	-	-	-	30	30	20	22	9	16	8	7	6	6
99	Morgades Martí, Arnau	-	-	-	-	-	-	-	-	-	-	-	-	-	-	-	-	0	0	26	26	27	29	-	-	-	-
100	Castro Molero, Manel	-	-	-	-	-	-	-	-	-	-	-	-	-	-	-	-	-	1	-	-	-	-	-	-	-	-

Jugador/a		1985/86	1986/87	1987/88	1988/89	1989/90	1990/91	1991/92	1992/93	1993/94	1994/95	1995/96	1996/97	1997/98	1998/99	1999/00	2000/01	2001/02	2002/03	2003/04	2005	2006	2007	2008	2009	2010	2011
101	Torné Gil, Joan	-	-	-	-	-	-	-	-	-	-	-	-	-	-	-	-	-	27	27	-	-	-	-	-	-	-
102	Amador Villegas, Antonio Jesús	-	-	-	-	-	-	-	-	-	-	-	-	-	-	-	-	-	36	30	29	23	-	-	-	-	-
103	Vilalta Masdéu, Assumpció	-	-	-	-	-	-	-	-	-	-	-	-	-	-	-	-	-	37	37	24	29	31	28	35	33	24
104	Tarragó Clivillé, Diana	-	-	-	-	-	-	-	-	-	-	-	-	-	-	-	-	-	38	-	-	-	-	-	-	-	-
105	Griñó Romero, Pau	-	-	-	-	-	-	-	-	-	-	-	-	-	-	-	-	-	0	-	-	-	-	-	-	-	-
106	Amigó García, Xavier	-	-	-	-	-	-	-	-	-	-	-	-	-	-	-	-	-	0	-	-	-	-	-	-	-	-
107	Gil Figuerola, Víctor	-	-	-	-	-	-	-	-	-	-	-	-	-	-	-	-	-	0	28	-	-	-	-	-	-	-
108	Gil Figuerola, Pol	-	-	-	-	-	-	-	-	-	-	-	-	-	-	-	-	-	0	31	-	-	-	-	-	36	-
109	Vilalta Masdéu, Andreu	-	-	-	-	-	-	-	-	-	-	-	-	-	-	-	-	-	-	25	19	18	11	11	10	8	7
110	Meusburger Alzate, Johan Ste.	-	-	-	-	-	-	-	-	-	-	-	-	-	-	-	-	-	-	32	27	26	28	26	17	22	20
111	Iglesias Gili, Carme	-	-	-	-	-	-	-	-	-	-	-	-	-	-	-	-	-	-	33	-	-	-	-	-	-	-
112	Ruddy, Àlex	-	-	-	-	-	-	-	-	-	-	-	-	-	-	-	-	-	-	34	30	25	25	27	32	24	-
113	Morató Rufié, Marc	-	-	-	-	-	-	-	-	-	-	-	-	-	-	-	-	-	-	38	-	-	-	-	-	-	-
114	Balaguer Palacín, Xavier	-	-	-	-	-	-	-	-	-	-	-	-	-	-	-	-	-	-	-	28	24	27	25	26	26	-
115	Vilalta Sánchez, Joan	-	-	-	-	-	-	-	-	-	-	-	-	-	-	-	-	-	-	-	31	28	26	29	25	34	-
116	Serra Callau, Joan	-	-	-	-	-	-	-	-	-	-	-	-	-	-	-	-	-	-	-	-	31	30	-	-	-	-
117	Sanahuja Morgades, Francesc	-	-	-	-	-	-	-	-	-	-	-	-	-	-	-	-	-	-	-	-	32	32	-	-	-	-
118	Espasa Rosell, Miquel	-	-	-	-	-	-	-	-	-	-	-	-	-	-	-	-	-	-	-	-	33	-	-	-	-	-
119	Pinazo Donoso, Jorge	-	-	-	-	-	-	-	-	-	-	-	-	-	-	-	-	-	-	-	-	-	2	2	-	-	-
120	Sánchez Muñoz, Eduard	-	-	-	-	-	-	-	-	-	-	-	-	-	-	-	-	-	-	-	-	-	33	-	-	-	-
121	Roig Rendé, Arnau	-	-	-	-	-	-	-	-	-	-	-	-	-	-	-	-	-	-	-	-	-	34	-	-	-	-
122	Prats Segura, Miquel	-	-	-	-	-	-	-	-	-	-	-	-	-	-	-	-	-	-	-	-	-	35	-	-	-	-

Jugador/a		1985/86	1986/87	1987/88	1988/89	1989/90	1990/91	1991/92	1992/93	1993/94	1994/95	1995/96	1996/97	1997/98	1998/99	1999/00	2000/01	2001/02	2002/03	2003/04	2005	2006	2007	2008	2009	2010	2011
123	Barrabeig Pons, Aleix	-	-	-	-	-	-	-	-	-	-	-	-	-	-	-	-	-	-	-	-	-	-	-	27	-	-
124	Camon Asensio, Àlex	-	-	-	-	-	-	-	-	-	-	-	-	-	-	-	-	-	-	-	-	-	-	-	28	35	-
125	Hernández Aguilera, Miquel	-	-	-	-	-	-	-	-	-	-	-	-	-	-	-	-	-	-	-	-	-	-	-	29	21	21
126	Isern Cabrero, Joan	-	-	-	-	-	-	-	-	-	-	-	-	-	-	-	-	-	-	-	-	-	-	-	30	28	25
127	Anca, Flavius Iulian	-	-	-	-	-	-	-	-	-	-	-	-	-	-	-	-	-	-	-	-	-	-	-	31	30	27
128	Sans Torres, Clara	-	-	-	-	-	-	-	-	-	-	-	-	-	-	-	-	-	-	-	-	-	-	-	33	31	28
129	Sans Torres, Marta	-	-	-	-	-	-	-	-	-	-	-	-	-	-	-	-	-	-	-	-	-	-	-	34	32	30
130	Guasch Menaro, Eudald	-	-	-	-	-	-	-	-	-	-	-	-	-	-	-	-	-	-	-	-	-	-	-	-	27	23
131	Nadal Morgades, Marina	-	-	-	-	-	-	-	-	-	-	-	-	-	-	-	-	-	-	-	-	-	-	-	-	29	-
132	Anca, Sorin	-	-	-	-	-	-	-	-	-	-	-	-	-	-	-	-	-	-	-	-	-	-	-	-	-	19
133	Veciana Plazas, Josep	-	-	-	-	-	-	-	-	-	-	-	-	-	-	-	-	-	-	-	-	-	-	-	-	-	22
134	Amigó Moliner, Pau	-	-	-	-	-	-	-	-	-	-	-	-	-	-	-	-	-	-	-	-	-	-	-	-	-	26
135	Manole, Paul Alexandru	-	-	-	-	-	-	-	-	-	-	-	-	-	-	-	-	-	-	-	-	-	-	-	-	-	29
136	Forns Anglès, Gerard	-	-	-	-	-	-	-	-	-	-	-	-	-	-	-	-	-	-	-	-	-	-	-	-	-	31
137	Isern Cabrero, Miquel	-	-	-	-	-	-	-	-	-	-	-	-	-	-	-	-	-	-	-	-	-	-	-	-	-	32
138	Martí Sánchez, Biel	-	-	-	-	-	-	-	-	-	-	-	-	-	-	-	-	-	-	-	-	-	-	-	-	-	33
139	Trullols Vizcarra, Natàlia	-	-	-	-	-	-	-	-	-	-	-	-	-	-	-	-	-	-	-	-	-	-	-	-	-	34
140	Santamaría Bosch, Miquel	-	-	-	-	-	-	-	-	-	-	-	-	-	-	-	-	-	-	-	-	-	-	-	-	-	0
141	Martí Sánchez, Nil	-	-	-	-	-	-	-	-	-	-	-	-	-	-	-	-	-	-	-	-	-	-	-	-	-	0
142	Ramírez Plazas, Santiago	-	-	-	-	-	-	-	-	-	-	-	-	-	-	-	-	-	-	-	-	-	-	-	-	-	0
143	Ramírez Plazas, Nicolás	-	-	-	-	-	-	-	-	-	-	-	-	-	-	-	-	-	-	-	-	-	-	-	-	-	0

SOLUCIONS DELS PROBLEMES D'ESCACS

- 1) 1...♞xe4#
- 2) 1.♞b8#
- 3) 1.♞c7#
- 4) 1...♞xh2#
- 5) 1...♞g1#
- 6) 1...♞g3#
- 7) 1.♞g7#
- 8) 1.♞f8#
- 9) 1.♞xh6#
- 10) 1.♞xh6#
- 11) 1.♞c8#
- 12) 1.♞g3#
- 13) 1...♟g3+ 2.hxg3 ♞h6#
- 14) 1...♞xe1+ 2.♟c2 ♞e2#
- 15) 1.♞h2+ ♟f1 2.♞ee2#
- 16) 1...♞g1+ 2.♟f4 ♞g5#
- 17) 1...♟g3+ 2.hxg3 ♞h5#
- 18) 1...g5+ 2.♟h5 ♞h3#
- 19) 1.♞c8+ ♟d5 2.♞d7#
- 20) 1.♞xh7+ ♟g4 2.♞h4#
- 21) 1.♞xc6+ ♟b8 2.♞d8#
- 22) 1.♟c3+ ♟a4 2.♞xa6#
- 23) 1.♞f7+ ♟h8 2.♞xg7#
- 24) 1.♞h8+ ♟xh8 2.♞xh8#
- 25) 1...♞xh3+ 2.gxh3 ♞xh3#
- 26) 1...♟xf2+ 2.♟e2 ♞e3#
- 27) 1.♞xg6+ ♟h8 2.♞g7#
- 28) 1...b1♞ 2.♟h2 ♞h7#
- 29) 1...♞d3+ 2.♟c1 ♞d1#
- 30) 1.♞xf6+ ♟g8 2.♞g7#
- 31) 1...♞e3+ 2.♟g2 ♞g3#
- 32) 1...♞d6+ 2.♟f5 ♞e5#
- 33) 1.c4+ ♟b1 2.♞c3 h4 3.♞b2#
- 34) 1...♞h2+ 2.♟g1 ♞dg2+ 3.♟f1 ♞h1#
- 35) 1.♞xg7 ♞xg7 2.♟f7+ ♞xf7 3.♞g8#
- 36) 1.♞e8+ ♟c7 2.♞d7+ ♟b6 3.♞b7#
- 37) 1...♞c4+ 2.♟b1 ♞xc2+ 3.♟a2 ♞xb2#
- 38) 1...♟f3+ 2.♟f1 ♞h1+ 3.♟e2 ♞d2#
- 39) 1.♞e6+ ♟f8 2.♞e7+ ♟g8 3.♟xh4#
- 40) 1.♞d4+ ♟g8 2.♞e8+ ♟h7 3.♞h8#
- 41) 1.♞xh7+ ♟g5 2.h4+ ♟f4 3.♞e4#
- 42) 1.♞b8 ♞xd5+ 2.♟xd5 c3 3.♞a8#
- 43) 1...♟xf2+ 2.♞xf2 ♞d1+ 3.♞f1 ♞xf1#
- 44) 1.♞h5+ g6 2.♞xg6+ ♞f7 3.♞xf7#
- 45) 1.♞e1+ ♟e7 2.♞exe7+ ♟d8 3.♞xc7+ ♟e8 4.♟b5#
- 46) 1.♞g8+ ♟h6 2.♞h8+ ♟g5 3.f4+ ♟g4 4.♞h3#
- 47) 1.♟b5 g5 2.♞e7+ ♟c8 3.♟b6 h5 4.♞c7#
- 48) 1...♟xg2+ 2.♟g1 ♟xe4+ 3.♟g5 ♞xg5+ 4.♞xg5 ♞xg5#

